朝鮮日報 朝刊
本紙朝夕刊十二面

社說 米國의中立法 修正案通過
英佛援助態度露骨化

一

方今 開會中의 米國特別議會는 二十七日夜 上院에서 所謂괴트맨의 中立法修正案을 通過시켯다。中立法修正案은 지난六月三十日 下院을 通過한後 上院에 廻附하엿던바 同院에서 孤立派의 反對로 從來 通過되지못하고 잇던것이다。그後上院外交委員長 괴트맨氏의 修正案이 上院에 提出되어 六十三票對三十票로 通過되엇는데 萬一下院이 이 修正案을 그대로通過하면 己어니와 不滿이잇슬때에는 다시 兩院代表者間의 兩院協議會를 열어 決議를 볼터이므로 時間은 걸릴지나 修正中立法이 成立될것은 確實하다。

二

周知하는 바와가치 米國의中立法은 一九三五年 制定되고 一九三七年에 修正强化되어 모든戰爭으로부터 絶對中立하자는것이엇다。卽 一、米國은 交戰國에對한 武器軍需品輸出禁止 二、交戰國에對한 一般商品의輸出은 米國內에서 取引을끗하고 米國船舶以外의 船舶으로써(卽自國船으로써) 사간다는 두權限을 大統領에게 與하엿섯다。그런데 歐洲情勢가 變하자 루즈벨트大統領의 心境에 變化가生하여 今年一月 마치내『對佛援助의 必要가 잇다』고 言明하게되고 大統領의 英佛援助希望은 날로 露骨化하여 中立法에서 武器禁輸條項을 除去하여 英佛에 利롭게하라는 修正이 政府內에 提出되어 一九三九年議會에 大波瀾을 일으키고 지난 六月 二百票對 百八十票의 二十票란 小差異로 下院을 通過하엿던것인데 今次 歐洲大戰이 勃發하자 特別議會를열고 이修正案을 上程하야 通過시킨것이다。

三

中立法修正案의 要點은 一、從來의 中立法이 戰爭狀態의 認定權을 大統領에게만 賦與햇던것을 新中立法案에는 議會에도 賦與하자는것과 二、從來 武器彈藥及軍用資材의交戰國에의 輸出을 禁止하자는것을 新中立法案에는 武器彈藥及軍用資材의 交戰國에의 輸出을 認定하고 三、今年五月一日로써 期限滿了되어 效力喪失한 自國船主義의 復活 卽米國船舶에 依한 軍需資材及旅客一般貨物의 交戰國에의 輸送은 一切 禁止한다는것과 四、交戰國政府 又는 臣民은 米國輸出前에 當該商品의 所有權을 獲得함을 要한다는點과 五、從來交戰國에가는 商船에만 武裝하던것을 모든 商船에 秩序維持할만한 武器를 秘藏한다는것等이다。

四

米國이 中立을 標榜하여 交戰國에의 武器輸出을 絶對禁止하던것을 突然中立法을 修正하여서까지 武器輸出을 解禁하고 또 米國船으로할고 自國船으로한 理由는 어디잇는가。그것은 米國이 歐洲戰爭에잇서서 어떤國家를 援助하겟다는 意思가 잇는것이오、그中에도 米國內에서 取引을끗한後 自國船으로 해가려하는것은 現金主義로하자는것이니 英佛等 金保有國이 만흔 나라를 援助할 意思인듯을 말엇다。特히 交戰國에對한 九十日間의 短期크레디트는條項을 撤廢하도록하고 對米債權有無를不問하고 商品을 賣却할수 잇다는것等은 露骨的으로 英佛에게 好意를 보이는것이 아닌가。이와가치 米國의 英佛을 援助하…

明年度通常豫算은 結局四十七、八億圓? 各省要求概算查定完了

【東京電話同盟】目下大藏省主計局에서 編成을 急히하고잇는明年度豫算은 總額七十億圓을 超過하는 各省要求概算에 對하여 大略查定을 終了하엿스므로 今後다시 局議에서推敲를 거듭한後 十一月第二週부터 豫算省議에附議하여 各省과折衝한後 十一月末豫算閣議에 附議할 豫定인데 目下查定狀況에 對하여보건대 各省新規要求額 三十三、四億圓에對하여 이를三分之一程度인 十一、二億圓으로壓縮하고 明年度 基準豫算額 三十六、七億圓을 合算하여 總額四十七八億圓程度로 查定하려는 模樣이다 그리고 右査定에關한 主計局의 方針은 諸般關係에서 決定된 明年度 豫算編成方針에準하여 全然 重點主義로써臨하여 一、事變處理에 必要한經費 一、國防充實에 關한經費 一、生產力擴充에 關한經費 一、貿易振興에關한經費 一、國家總動員體制整備에關한經費 一、銃後施設에關한經費等을 中心으로하기로되어잇는데 이외에各省要求豫算中에는 決當한 豫算도 相當히 多額으로計上되어잇스나 그中에는 時局에處하여 不要不急한經費를要求하고 잇는側도 잇스므로 主稅局으로서는 物資需給調節勞務需要調整外에企畫院의 明年度物動計畫에對한 豫測도 參酌하여 物價政策其他財政經濟政策全般과 調和를 保持하려고 所謂物의豫算編成에 對하여 全力을 傾注하고잇다 그리고 例年議會開會中提出되는 追加豫算에 對하여는 不得已한 것외에는 이를認定치안을方針을 取하고 잇스므로 陸海軍新規國防計畫費도 相當巨額에 達하고 新規要求도 大體로本豫算編成에 加算될것이요 其他臨時軍事費豫算及遞信外地等 各特別會計에 對하여도財政全體의 輪廓을 알기爲하여될수잇는대로 年內에 그推算을 보게되도록 努力할 方針을 取하고잇다 그리고 一方歲入計畫에對하여는 主稅局其他와 協力하여 힘써 經常歲入의 增加를 計할 方針인데 目下立案中의稅制改革案이 議會에서 通過되는날에는 自然增收도 包含하여租稅收入總額에 잇서서 三十億圓은確保될것으로豫想되므로 一般會計에 關한限明年의 新規公債發行額은 아마二十億以內에 限定될것으로 보인다

岩村海軍少將 上海駐在武官에

【東京電話同盟】海軍省廿八日午後一時公表 十月廿六日附로 如左히補職發令이잇섯다 海軍少將 岩村淸一 補上海在勤海軍武官

今番에새로 上海駐在武官에轉補된岩村少將은 東京出身 明治四十二年兵學校卒業 海軍大學을經하여 昭和十年十一月少將으로昇進 其間英國在勤武官 軍令部參謀 矢矧 陸奧艦長 海軍省副官等을 歷任하는同時에 倫敦會議專門委員 橫須賀鎭守府參謀長 第三艦隊參謀長等을 歷任하엿스며 沈着明斷한 武人으로서 上海駐在武官으로 最適任者일것이다

日英會談再開는 新政權樹立時期에影響
歸朝中의 加藤公使談

【京都電話同盟】歸朝中의 加藤外務省駐支公使는 東京에서의 諸般要務를 마치고 二十八日午後三時 桃山着 奈良電鐵로 下洛 桃山御陵에 參拜한바 外務省의 急電을 밧고 歸任豫定을 變更 三十日午後一時三十六分 京都驛發 急行列車로 急遽東京으로 歸還키로 되엇다 同公使는 京都호텔에서 如左히말하엿다

急電에依하여 東京으로가는바 어쩐지는 알수업스나 日英會談이 再開되는것으로 생각해도조타 期日은 各方面의 複雜한 問題도잇스므로 現在로는 알수업다 天津租界問題도잘解決되엇스나 今後 浪漫한것이 非常히 微妙하므로 從來 보다는 好轉되리라고 생각된다 그리고 近近第三次聯合委員會가 開催되어 新中央政權이 樹立될터인데 樹立期는 아직未定으로 第三國關係調整이 圓滿히되면 今年中에는 樹立될것으로 보아도조타 日英會談은 新政權樹立時期에 影響될것이라고 생각한다

寺內大將羅府에到着

【로스앤젤스廿七日發同盟】寺內大將及隨員一行은 廿七日午前十一時四十분 그랜드·캐니온으로부터 로스앤젤스에 到着하엿다 同日午後는 다그라스飛行機製作所를 見學 同夜 … 十一月一日 淺間丸에乘船 歸國의길을 떠날터이다

對英米問題로 外相、首相과要談

【東京電話同盟】野村外相은 二十八日午前十一時半 首相官邸로 阿部首相을訪問 午餐을가치하면서 當面한外交諸問題에關하여意見을交換하엿다 卽外相으로부터 二十七日夕刻 行한谷次官과 크레기駐日英大使와의 會見內容을報告하고 今後의對英關係를 協議한후 更히 近近日米間에 國交調整의 折衝이開始될 機運이 濃厚하므로 이點에關하여도外相의所信을披瀝하여 首相의諒解를求한것으로보인다 이리하여 野村外相은 午後二時十五分 右懇談을마치고 首相官邸를辭去하엿는데 時節이 時節인만큼 首、外兩相의協議는 注目되는바이다

岸商工次官着任

【東京電話同盟】新商工次官岸信介氏는 二十八日午前七時十分東京驛着 着任하엿다

外務辭令

【東京電話同盟】外務事務官 任外務大臣秘書官(四等) 奧村 勝藏

우크라이나併合 決議採擇

【루보二十七日發同盟】蘇聯占領地區 西우크라이나國議會는 二十六日루보에서 第一回會議를 開催한바 二十七日도繼續하여 開催、前日提案된 一、西우크라이나國의權力規定 一、西우크라이나 地方의우크라이나 社會主義蘇聯 共和國에의 併合의 決議案을 滿場一致로 採擇하엿다

유、羅兩國首相會談 蘇의壓迫에共同策協議

【부다페스트二十八日發同盟】발칸諸國에 對한 蘇聯의 壓迫은 近來갑자기 尖銳化하여젓는데 더욱이 羅馬尼亞政府는 蘇聯이 自國의 베사라비아 要求를 正當化시키는 手段으로서 勃牙利의 도부루자 要求를 援助하고 羅馬尼亞에對하여 壓迫을 加할것을 두려워하고잇다고하는데 消息通에서는 近近유고、羅馬尼亞兩國首相 사이에 會談이 開催되어 蘇聯의 東南歐洲諸國의 平和에 對한 共同對策을 協議할 豫定이라고하는데 右兩首頭의 會談은 全然 前例가 업는것으로 매우注目을 끌고잇다

羅國駐土大使 重要報告

【부다페스트二十七日發同盟】駐土耳其羅國大使 베잘·스토이카氏는 二十七日 國王카로르二世及 가펜코外相과 會見 數時間에 亘하여 重要協議를 하엿다 確聞하건대 同大使는 사라조글루土耳其外相으로부터 通告를 바든 蘇土交涉經過及蘇聯의 對羅國態度에關하여 詳細報告한 모양인바 當地政界消息通에서는 如此한 報告에 依하면 스토이카大使는 카로르國王에 對하여 蘇聯은 羅國의 態度를 打診하는同時에 自國의 베사라비아 …

英戰鬪機가邀擊 空襲獨機擊墜

【倫敦二十八日發同盟】英空軍省은 二十八日獨軍의 스코트랜드空襲에對하여 左와如히 發表하엿다

獨機一機가 二十八日午前스코트랜드의파스·오프·포스灣附近에 飛來하엿스나 我戰鬪機는 이를 邀擊擊墜하엿다 同時刻파스·오프·포스灣一帶에는 空襲警報가잇서 高射砲를 쏘앗스나 敵機에依한 爆彈의投下는 업섯다

共產黨側要求容認 統一戰線强化企圖?
蔣、國民黨元老와打開策協議

【香港二十八日發同盟】新編第四軍 昆明에갓던蔣介石은 지난二十五日 四川省西南部의 自流井으로國民黨首腦 林森、戴傳賢、于右任、陳果夫等 國民黨最高元老와 目下重大危機에直面한 國共兩黨의 關係에對하여 重要協議를하고잇는데 미들만한 情報에依하면 蔣介石은 벌써第三인터나슌及 蘇聯의援助에 依賴하는 中國共産黨의 壓力과 및强大한 共産軍의勢力을 어찌할수업서 國家存亡의 重大岐路에서게된 現在情勢로는 不可避라고 觀念하고 最大限의 讓步로서 共産黨의 要求를 原則的으로容認하여 여러가지 되지못한決定問題를 採擇하여 國共兩黨의 關係를 好轉케하려고 決意하게되엇다고한다 그리하여 蔣介石은 陝西省延安에잇는 國民黨代表 鄧力子及張冲에對하여 右에 關한 必要한命令을發하엿다고한다 그리고 共産黨에對한 國民黨의 讓步의 具體的內容은 아직 不明하나 共産黨의 要求인 다음五點을 滿足시킬것으로보인다

一、統一戰線의 具體的强化를꾀하여 새로운抗戰綱領을 再組織하므로써 抗戰決意를 보일것

二、國民黨以外의 團體에對한取締制限을 緩和하여 反日諸團體特히 共産黨의活動을 容易케할것

三、共産黨에 對한 各種待遇를改善하여 每月第八路軍의 補助金을 倍額으로할것

四、陝西甘肅及寧夏特區의 擴大를 認하고 또特殊邊境諸省에서의 國共兩黨의第二次行政的 强化를 決意하여 共産黨行政權下에둘것

五、戰線內特히 北黃河의 共産黨遊擊隊와 國民黨地方政府或은中央軍遊擊隊와의 摩擦에對하여 根本的改善을할것

그리고 國民黨提案中 가장 重要한 一條件卽 統一戰線의 設定과 및國防政府樹立에 關하여는 愼重히 考慮하고잇는데 이最後의 二點은 國民黨의 抗戰헤게모니 放棄를 意味하는 가장 重大한問題인만큼 國民黨首腦部는 되도록그實現을 遲延시키려하고잇다

【香港二十八日發同盟】重慶來電에依하면 馮玉祥、黃琪翔以下 所謂山西派一派는 二十六日毛澤東以下의 共産黨首腦部에 電報를 發하여 大敵과 對抗하는 此際愼重한 態度를가지라고 要求하여 國共兩黨間의 惡關係의 合理的解決에 協力하기를 請하엿다

東亞經濟協議會 理事會第一日

【東京電話同盟】東亞經濟共同體의 確立强化를目的하고 지난七日創立된 東亞經濟懇談會의 第一回大會는 드디어오는 十一月五日부터 四日間東京에서 開催하기로 決定되엇스므로 同懇談會에서는 二十八日 東商會議室에 理事會를열고 그準備協議를 하엿는데 同大會의 出席者는 滿蒙支 各政府의 代表 懇談會의 日滿支各本部代表者 重要人士 財界有力者 特히支那에서는 그때까지 中央政權이 樹立되면 新政權代表가 出席할것이요 萬若그때까지 樹立되지못하면 維新臨時兩政府 代表가 出席할것이며 蒙疆政府代表도出席을보게되어잇다 今番大會議題는 一、東亞經濟圈의 確立 二、日滿支官民의 經濟提携强化 三、産業各分野의 確立의 三點에 關하여 이를 總會分科會에 諮問하고 總會에서는 東亞全般에 關한 事項을協議하여 다시이를 農業 鑛工業 貿易金融交通의 五分科會에 回附하여 各部門別로 審議할터인데 會議日程은 如左하다

(午前) (午後)
第一日(十一月五日)總會 總會
第二日(六日)分科會(農業) (鑛工業) 同
第三日(七日)分科會(貿易) (金融) 同
第四日(八日) 同(交通) 總會

本大會의 委員長에는 鄕誠之助男이 就任할것으로 보인다 그리고 農業關係部門을 中心으로한 東亞林協議會도 本懇談會에 合流할터이다

米、新中立法案骨子
議會도戰爭狀態存在를認定 交戰國向武器現金販賣許可

【華盛頓二十七日發同盟】二十七日上院을通過한 괴트만新中立法案의 重要項目은 如左하다

一、本法은 大統領又는 米國議會가 戰爭狀態의存在를 認定한時 그效力을發生함

一、現中立法의自動的武器禁輸條項은 撤廢하고 交戰國에對하여 武器의現金販賣를 許可함 但米國汽船이 右武器를 交戰國海港에輸送함을禁止함

一、下記例外의境遇를 除하고米國汽船이 交戰國海港으로부터 軍需品乃至乘客을 輸送함을禁止함

가、北緯三十五度以南의 大西洋海港

나、加奈陀의 펀데이灣岸의뉴프란스윅及 노바스코시아

다、太平洋及印度洋

라、支那海、타스마니아海、베링海、아라비아海

마、加奈陀의商業鐵道及水路에依한 內陸運輸

一、輸出貨物은 그名義를外國政府會社商會乃至는 外國人으로 變更한후의 文書를提出치안는限 一切貨物의輸出을禁止함

一、但上記例外地域內의個人又는 個人會社向貨物輸出은 名義變更을하지안코 通常取引대로이를行함을得함

一、大統領은 上記例外地域을包含한 交戰國又는 中立港附近에 危險地帶를 指定함을得함

一、交戰國公債證券債券의 米國內에서의取引販賣乃至交換을 禁止함

一、米國商船은 小口徑砲外에는 武裝함을 禁止함

一、米國市民은 交戰國에對하여 借款을 設定하고又는 크레디트를 供與함을 不許함

一、難民救濟를 爲하여 醵金、衣服等 募集하는 境遇를除하고 交戰國을爲하여 物資를募集함을 禁止함

一、大統領은 米國海港의 交戰國潛水艦乃至 武裝商船에 依한 使用을 制限함을得함

一、特別例外를 除하고 米國市民의 交戰國船舶에 依한 旅行은 禁止함

一、本法規定은 米洲諸國에는適用치안흠 但加奈陀等과 如히 交戰中 非汎米洲諸國과 協力하는 諸國은 此限에 不在

一、軍需品統制院은 依然存置하고 同院으로서 特許狀에 依한 武器의 製造輸出을 統制케함

一、上記輸送及 名義變更條項의 違反者는 五萬弗以下의 罰金又는 二年以下의 禁錮에處함

英佛에絶對有利 下院도大多數로通過乎

【華盛頓二十七日發同盟】괴트만中立法案은 二十七日 上院本會議를通過後 卽時 下院에 廻送되엇는데 下院도 大多數로써 通過될것으로보인다 上院本會議散會後 괴트만案에對한 上院議員의 意見을 徵하건대 全議員의 意見은 新中立法案은 英佛援助의具라고하는데는 意見이 一致되어잇고 米國一部의 極端한 論者는 英佛兩國이 勝利를 엇는데 이 米國에게는 安全하다고까지 公言하고잇다

英은歡迎、獨은泰然 中立法通過에對해

【倫敦二十七日發同盟】米國上院의 新中立法案 上院通過의報道에 接하여 英國當局은 아직이에關한 聲明을 發하지안코잇는데 同案이 下院을通過치안흔 今日 英國官邊에서는 아직이에關한 意見을 表明하지안코 … 그리고 英國側이 이를 歡迎하고잇는 事實은 …

蘇經濟使節團 히總統訪問

【伯林二十七日發同盟】蘇聯訪獨經濟使節團團長테바시안造船工業人民委員長은 二十七日正午 히틀러總統을 會見하엿는데 一行은 二十八日 五班으로 나누어서伯林을出發 獨逸의 諸工場을 視察하고 協定에 依하여 直接各種機械等을 注文할터로 그注文額은 意外로 多額에 達할것으로 보인다

天皇陛下行幸
裁判所構成法五十年式典擧行

【東京電話同盟】明治二十三年十一月一日 裁判所構成法이 施行되어 司法權의 獨立을 본以來滿五十年에 該當하는 記念式은 오는 十一月一日 盛大히 擧行되는바 天皇陛下께옵서는 恒恐하옵게도 當日 午前九時半 宮城御出門 東京三裁判所에 行幸하옵시기로 되어 二十八日司法、宮內兩省이 協議하여 如左히 決定發表하엿다

▲司法部行幸御節次 午前九時半 宮城御出門 同三十五分 裁判所御着 宮城法相以下 在京七長官은 玄關까지 御出迎 全國各控訴院長 各檢事長은 玄關車寄에서 御出迎 大審院長 御先導로 御座所(大審院長室)로入御 在京七長官에게 拜謁을賜하옵시고 大審院判事室에 陳列한 圖表 刑務所製作品等을 大審院長 檢事總長等의 御說明으로 天覽에 供한後 大審院大法廷에 出御하옵시어 勅任官以上及 全國辯護士會長等에 拜謁을 賜하옵시고 뒤이어 部內 奏任官의列立한 廊下를 御一巡 御目禮를 賜하옵시면서 御座所에 還御 同十時五十分 還幸하옵신다 그리고 午後二時부터 日比谷公會堂에서 在京部內職員全部 全國各控訴院長及地方裁判所長官 司法部緣故者 全國辯護士會長 公證人 保護委員 調停委員 樞密顧問官 貴衆兩院議員 各國務大臣以下大官 局長 滿洲國及維新 臨時 蒙古聯合各政府司法部代表者等五千名을招待하여 裁判所構成法五十年式典을 擧行할터인데 그豫定은如左하다

▲記念式順序 一、國歌合唱 一、宮城遙拜 一、司法部物故者에對한 默禱 一、大審院長式辭 一、首相 內相 樞密院議長 貴衆兩院議長 滿洲國維新臨時 蒙古聯合各政府代表祝辭 一、構成法起草者遺族及四十年以上勤續判檢事(判檢事) 表彰 一、天皇陛下萬歲三唱

그리고 恐懼하옵게도 中央法衙에 行幸하옵심에 關하여 宮城法相으로부터 謹話를 發表하여 一般國民의 司法協力과 遵法精神의 涵養을 促進시킬터이다

伊新國防計畫 卅八億餘圓豫算으로

【羅馬二十七日發同盟】伊太利政府는 明二十八日의 파시스트記念日을앞두고 總額百七十四億七千六百萬리라(邦貨約三十八億四千萬圓)에 達하는 彪大한新國防計畫을 發表하는同時에 파시스트政權確立以來 十七年間에伊太利가 國防整備에使用한 費用이 實로一千三百三十二億八千百리라(邦貨約二百九十三億二千萬圓)에 達한다고 言明하엿다

米、主力艦建造中止

【華盛頓二十七日發同盟】米國海軍은 來年度에 四萬五千噸級主力艦二隻建造에 着手할 計畫이엇는데 二十七日當局側에서 確明한바에 依하면 그後內外情勢의 變化에따라 大主力艦의建造는 爲先中止하고 今後는 快速巡洋艦及 驅逐艦建造에 全能力을 傾注하기로되엇다고한다 米國海軍의 建造方針變更의 理由를 例擧하면如左하다

一、米國內造船所가 極히 繁忙하여 完成까지에는 數年을 要할大主力艦을 建造할 餘裕가업는것

一、今次歐洲大戰에서의 獨逸潛水艦의 英國船舶에 對한 攻擊模樣에 비추어 米國海軍도 急速計畫을 變更하여 商船護送、潛水艦攻擊主力艦護衛에 不可缺인 快速巡洋艦及驅逐艦의 大量建造를하기로된것

主力艦起工費 豫算不計上

【華盛頓二十七日發同盟】米國海軍은 來年度豫算中 建造計畫에서 主力艦建造를 中止하기로되엇다고 傳하는데 스크르갓下院海軍分科委員長은 二十七日明年度米國海軍豫算案中에는 主力艦의起工費를 計上치안키로되엇다고 言明하엿는데 海軍豫算中에 主力艦起工費를 計上하지안흔것은 一九三六年以來最初의일이다

廣告

胃腸과身體가 대번에健康하게

食慾이增進、安眠이되고 慢性의 胃腸病이 대번에 健康하게 되는 自力健康法을研究하여樂으로다지 안는분이 續出되여 全國各方面의 絶讚을 밧고 多大한好評을 밧고 잇다 目下이것을 全國에普及하고저 누구나알수잇는「自力健康法」을一家一冊限하야無代進呈中이니 東京神田一ツ橋帝國敎育會館內「國民保健振興會」로 朝鮮日報에서보앗다고記入한후申込하시라

優秀無比의小兒保險

太平生命의慈愛保險

本社·東京·日比谷 社長 根津嘉一郎

京城支社 京城府黃金町

平壤支部 平壤府南町
全州支部 全州府本町二丁目
光州出張所 光州府南町
開城出張所 開城府大和町
天安出張所 忠南天安邑本町
定平出張所 咸南定平郡東川里
淸津出張所 淸津府浦項洞

獨學靑少年君 諸葉書一枚로 自宅獨習一個年에…… 中學을卒業할수잇다!!

日本一の 中學講義錄

無學은男의恥辱 中學講義錄도 여러가지
獨學靑少年大歡喜!

見本無料進呈 斷然이것이조타

아무리하여도 이제부터의世上은 中學卒業程度의 學問쯤이라도업서서는 안된다 成功이어렵다 남에게뒤진다 本校의 講義錄으로 工夫하면 自宅獨習一個年의스피드로中學의 全科를 卒業한다。詳細는只今곳 葉書로申込次第 內容見本一冊無代進呈함

東京市牛込區台町十五 大日本通信中學校

鐵道員大不足 各地大募集

鐵道員早道

日本一第一 ◎나도되고시픈鐵道員 어데보다도알기쉽다 어데보다도會費가低廉 어데보다도卒業迅速

滿鐵을비롯하여全國各公私의鐵道員 大不足每年新規大募集 小學卒業生試驗合格되면곳鐵道員으로 採用되어將來는車掌·機關手·助役·驛長으로出世한다

採用試驗每年各地數回開始 準備는只今곳

本會에서鐵道試驗講義錄을發行하여合格指導함 只今곳入會하여合格의榮冠을어드라! 每年合格者多數續出 機會는今也

★葉書로申込하십시요 東京市牛込區台町十五 日本鐵道敎育會 見本無料進呈

男 女 毛深い方へ 脫毛劑ラベル

多毛로보기숭한것은 男子의羞恥

◎效力第一 男女를勿論얼굴에털이 만흔분胸毛、팔뚝털、정갱이털 其他身體中의쓸데업는 털난데바르면愉快하게脫毛 되어깨끗한皮膚가된다

世上에脫毛劑는만히잇지만참으로效力잇는것이업슴으로 困難이나本藥만은充分信賴하시고試驗하시기요

男女를勿論털이만흔분은 面刀를해야하나 第一아이누人가태서 모양이나갈곳업다。그것에는效力本位로只今大評判인 라베르脫毛劑로하시는것이 無害安全하야皮膚를 害하지도안코第一조타。

어러케만흔털도라베르로써깨끗이 업서집니다

說明書代進呈 東京市牛込區喜久町百十五 進文館藥品部

說明書로申込하십시요 아무도모르는個人名으로無代進呈함

布敎規則全面的改正成案

敎役者를認可制로 人品考選徹底强化

—學務局案과 警務局修正意見 完全一致로—

法令案을審議室廻附

총독부 학무국에서는 작년겨울이래 조선안의 종교통제 강화를 위하여 대정삼년에제정한이래 사소한문구개정몃가지에 그첫던 포교규측(布敎規則)을 전면적으로 개정하고저 그성안을세워 경무국과 절충중이던바 이지음 협찬을어더 심의실(審議室)에 회부하엿다 심의실에서는 방금 동경에 출장중인 서강(西岡)수석사무관이 돌아오기를기다려 개정안의 심의가 끗나는대로 곳 이를 법령으로서 발포하게되엿는데 발포는 대개 명년일월중이리라 짐작된다 본래 이개정안은 학무국에서 성안하여 법령의 성질상 경무국의 협찬을 어더야하는관계로 지난오월경무국에 돌렷던것을 경무국에서는 중요부분에대하여 반대의견을 가지어 몃가지 중요한 의견을 첨부해서 학무국에 원안을 반환하엿기때문에 그후 이원안에 다소개정을 가하여 이래경무국과 절충하여오던것이다

이 개정안의 골자를 츰문한바에 의하면 종래기독교의예배당과 불교의 포교소등 설치에 대해서는 계출제(屆出制)이던것을 허가제(許可制)로 하고 기독교의 교파대표관리자는 물론 선교사, 목사, 장로, 전도사와 불교의 사찰(寺刹)주지, 포교사등도 인가제(認可制)로하며 특히 불교는 내지의 제도를본떠 조선불교의 일원화(一元化)를 도모한다는것이다

이리하여 종교통제를 강화하므로써 교역자와 포교자의인품고선을 철저히하여 신성한종교를 모독(冒瀆)하며 심지어는 치안에까지영향을 미치는유의 불순한지도자를 일소하여 명랑한종교계를 만든다는것이 당국의 규측개정의 정신이라 단정된다

價格停止令適用에 貿易協會側陳情

圓뿔럭內輸出品에善處를要望

조선에서는 드디어 이십칠일부터 가격정지령이 시행되엇는데 동령의시행으로말미암아 조선안의무역은 전면적으로 지장이 잇슬것으로보아 조선무역협회방면에서는 이것을 중요시하여총독부당국에 실정을들어서 선처를요망하엿다 즉조선의대외무역은 원(圓)뿔럭내 수출은구십칠퍼—센트를 점령하고 제삼국으로가는수출은 그삼분에도 상당치안흠으로 이번에 발동한 정지령은 제삼국으로 가는수출입 품목인가격은 제외되어잇스나 원뿔럭즉 만주관동주 지나를 상대로하는 수출품가격은「구월팔일가격」으로 구더버리게 되기때문에 가령 실원짜리주문품에 대하여 조선안의 수출품의「구월팔일가격」이 팔원인경우는 이원의이윤은 만주북지즉 상인에게주게된다 그리고 무역품에 대하여서는 종래의 파손료금(破損料金)등을예상하고 국내물까보다 수출품은 비싸게매어엇섯스므로 국내가격과 동일하게하는것은 별써 수출품으로서 결점을나케되는것이다 원뿔럭수출품에대하여서도 가격정지령에의한 제삼국수출품과가튼 조치를 해주도록 총독부에요청하엿다

運賃、保管料等에 業者側注意喚起

"九·一八統制"와鐵道局發表

지난이십칠일부로공시된 가격등통제령의 집행에판하여 철도국에서는 이십팔일 다음과가치 발표하엿다

가격등통제령에잇서서는 일반물짜의가격외에 운임, 임대료(賃貸料) 보관료(保管料)등에대하여서도 금년구월십팔일에 거래한 요금을 넘어지못하거나 또는밧지는못할것인즉 사철(私鐵)철도업 궤도사업(軌道事業)자동차교통사업등의 유상운송업에잇서서는 금후 운임과 모든요금을주고밧는데대하여서는 특히 기븐주의를하여야한다 더욱이 이들면허사업의 그운임 요금의 결정은 특별한경우외에 어느것이나 감독관청의 인가를밧기로되어잇스므로 사업자로서도 인가되어잇는 운임, 요금을 실시할것을 원측으로하고잇는데 만흔업자중에는 인가운임과 다른갑슬밧는자가업지도안허 이후이런종류의 민관(民官)운송기관의 운임, 요금의 실지사항을 엄중히 감독할필요가잇다

結核克服의 "體驗談"募集

京畿道衛生課規定發表

경기도에서는 오는 십일월십일부터 오일간 일제히실시되는 영지봉제(?)결핵예방국민운동 개최에당하여 결핵을정복한사람의 귀중한 체험담을 일반에게 발표하려고 다음과가튼내용으로 체험담을 모집하기로되엿다

◆결핵정복의 체험에관한것으로 삼십분이내에 구술할수잇는 정도의 원고

◆모집기일=십일월칠일 정오까지에 도착하여야할것

◆경기도위생과로보낼것

◆채용발표한것에대하여서는 상금을지불한다

또한 이기간중석집에 대하여는 소독을 여행케하며 희망에의하야 소독비용의보조를 하기로되어잇다

三千圓獻金

부내 청엽정(靑葉町)삼번지시천정충(市川正忠)씨는 자기아버지의 소상을당하여 현금삼천원을 경성군사후원연맹 금 사회단체 학교후원회비로서 기부할 뜻을 경성부총동원과에 신고하여왓다

廢品回收標語募集

국가비상시를 당하여 폐품의 이용이 강조되는 요지음 경기도 폐품이용갱생회에서는 폐품회수 표어를 다음과가치모집하기로하엿다

◆폐품회수는 국가자원의 확보상 중요한국책의 하나임을일반가정에인식 시키기에 적당한 표어일것

◆응모자는 경기도내 거주자로 한명이 한구만할것

◆용지는 엽서로하여 응모자의 주소씨명 연령을 기재할것

◆마감은 십일월이십일로 경기도 폐품이용갱생회장에게 보낼것

또한이표어 모집의 상금은다음과갓다

一等 二十圓 一名

二等 十圓 一名

三等 五圓 二名

明年度勞務需要者 一躍三〇%增加

總督府社會課應急調査計畫案을作成中

明春解氷期募集斡旋에着手

총독부내무국조사에 의하면명년도조선의 토목건축사업과광산사업에 소요되는 노동자는 실로 방대한수짜에달하여 금년보다일약삼십『퍼센트』가까운증가를보게될터이다 즉광산노동자십오만사천명 토목건축노동자십사만사천일백명으로서 이것을금년도의 이십삼만칠천일백명에비하면 육만일천여명의 대증가를보게되는것인데이와가치 소요노동자가 격증하게되는것은 물짜동원(物資動員)계획이 원활히진행되므로전시 생산확충사업에따르는 각종토목건축사업이 팽창하여저서 금년도에 이어록천만원이던 토목건축공사비가 명년도에는 일약삼억원을 돌파할모양이고 또 산금증산사업의 대확장을 비롯하여 함경북도의 석탄개발과철광개발등에 대량의노동자를 요하게되는관계상 그와가치 금년보다 격증을보게되는것이다

이와가치 대량의노동자를 동원시키는데 필요한 대상자 즉현재 동원시킬수잇는 소위소재노무자는 과연얼마나되는가? 하는 문제가 가장 중대한사항이므로 사회과에서 방금 이것을 조사하는중이다 금년도조사한 수짜에 의하면 사실이 만삼천육백칠명인데 남조선지방한해관계도잇고해서 약이할가량은 증가되리라고한즉 결국소재노무자는 약오십만여명에달할모양이다 이중에서는 총독부에서 직접알선해야만되는 노동자도 상당이만흐므로 노무응급조정계획안(勞務應急調整計畫案)을 작성하여가지고 명춘해빙기를 기다려 모집알선을 시작할예정이다 그리고 이밧게 내지로 알선할노동자도 상당한수량에달한다

賣春하든꼬레 돈지갑强奪

부내현저정(峴底町)사번지 석탄상송룡만(宋龍萬)(?)은이십칠일오후여섯시 합동정(蛤洞町)구십팔번지 신경자(申敬子)의선술집에서 술을 마시고잇섯는데 의주통(義州通)이정목 일백칠십오번지 박종낙(朴鍾洛)(?)이가 까닭업시 시비를건다고한참싸움이 어우러진판에 박준모(朴準模)(?)란자가 송룡만의 주머니속에현금 사십오원이든 지갑을 내가지고 도망질을 치려다가 그자리에서 서대문서원에게붓잡히엇다

景勝地에假停車

近郊하이커들에게便宜圖謀

一分間

철도국에서는 오는십일월일일 오일 이틀동안 관악산(冠岳山) 망월사(望月寺) 소요산(逍遙山)방면으로 가는 유람객을 위하여 다음각열차를 각각경거장(假停車場)에서 일분동안씩 정거시키고 승강객의 편의를 도모하기로되엇다

◆안양(安養)봄어구에는 제일백오십 제일백사십 제일백오십삼 제일백삼십오렬차

◆망월사어구에는 제삼백이십일렬차 제삼백이십사렬차 제일천삼백이렬차

◆소요산어구에는 제삼백일렬차 제일백삼십이렬차 제삼백십사렬차이다

前科九犯의 大盜

스을여서해동안에 아홉번이나절도, 강도, 사기, 인장위조등의죄명으로 징역사리를 한몸으로또다시 도적질을하고 서대문서에 붓들린사나이—원적을 전남여수군여수읍(麗水郡麗水邑)에 두고 일정한주소가업는 연진하(延振夏)(?)는 지금으로부터 이십육년전인 대정이년에 절도죄로태형(笞刑)아흔개 마진것을 비롯하여 전기와가튼 죄명등으로아홉번재형기를마치고 금년팔월이십일 진주형무소를나오자제버릇을버리지못하고또다시 도적질을시작하엿다 그래서구월이십일일오후삼시경 김덕(金德)(?)이란 여자가남편과싸움을하고 도망을가려고집을꾸려가지고 경성역에나온 바지 오등 삼백여원이든가방을 훔처버려 도망을것가게만든우수학생죄를 시작하여 —구두 시게 바지등 오백여원어치를훔처다가 팔아먹고 이십칠일 서대문서에 붓들리엇는데『나가돌아다니면서 구밥을 밧는것보다는 감옥에 가처서 마음편히사는것이 조타』고 웃으며 이야기를하고잇섯다

滿洲로돈버리간다는 處女群背後에魔手

機敏한密告로本町署에서活動

부내본정(本町)삼정목 삼양상행(三陽商行)의어린애보는 아이 김삼문(金三文)(?)은 이십칠일 남산정(南山町)일번지의 삼십오호 미택영길(米澤榮吉)씨집에식모로잇는자기 어머니김씨(金氏)(?)를 차자가『동무와세시서만주(滿洲)로돈버리간다』고하엿다는것을 안 전기미택씨는 그말에 의심을갓고 본정서에 신고하여왓다 동서에서는 곳조사에착수한결과 그뒤에는 무서운 유괴마가잇는것을 탐지하고 이십팔일오경성극장(京城劇場)아페서 전기김삼문의 두소녀를 기다리고잇는 사십세가량된 사나이를 잡아다취조한결과 그는본정(本町)삼정목구십삼번지 김성선(金聖善)(?)으로 유괴마의 앞재비라는것이 판명되엇는데 그의배후에서 움지기는 유괴단검거에 전력을다하여 활동중이다

新機軸의空中魚雷

텔레비죤으로標的物爆擊

【紐育廿七日發同盟】시카고아메리칸텔레비죤연구소에서는최근 텔레비죤을 설치한 공중어뢰(空中魚雷)의 설계를 마치고 이를 육군성에 회부시킨것이판명되엇다 이것은 종래의 무선장치를한 비행기에다가 폭약(爆藥)을 싯고 그압끄테다 텔레비죤발신기를 가설한것으로 수마일 떨어저잇는 군함이나 또비행기로부터 수신자(受信者)는 텔레비죤을 통하여 표적물(標的物)을 밝히드려다보면서 코—스를차자 백발백중의 효과를 어드려는것으로 이것을 지난오월 웨스트포인트에서 비밀히 시험한결과 조흔성적을어더다고한다 설비도간단하고 또인명에 하등의 손상도 주지아니하므로 이것이 실전에 응용이되는날에는 육해군의 조직과작전에 일대혁명이 일어날것으로보인다

딱총

○ 요디스집, 음식점의 영업시간을 또단축, 심야의 가두숙청은 저절로 되겟군。

○『인조 팝줄머리』, 여우목도리도 이제부터는 고깐신세,

○ 그대신 여염집부인네나 노는여자 구별하기 힘든것은 어쩌노

……今日天氣……曇小雨雪……

日曜講話

◇貞洞第一禮拜堂 午前十一時 未定 金永燮氏

午後七時 力量잇는生活 鄭景玉氏

◇中央禮拜堂 午前十一時 洞觀과勇氣 朴淵瑞氏

午後七時 超越한生活 沈明燮氏

◇石橋敎會 午前十一時 未定 宋興國氏

午後七時 會計 朴淵瑞氏

◇三坂通敎會(鎌倉保育園內) 午前十一時 眞正한福 崔善氏

午後七時半 愛의偉力 崔善氏

◇仁川大和町會 午前十一時 救援바드라 朴容淳氏

午後七時 林世榮氏

◇仁川金谷町敎會 午前十時 前進의人다니엘 林俊植氏

午後七時 熱心을품으라 鄭三元氏

◇仁川松峴町敎會 午前十一時 未定 金東允氏

恩惠를受마라

曆

◆十月廿九日(日曜日) 陰十七日 ◆干支 己亥◆日出 午前六時五十四分◆日南中 零時十七分◆日入 午後五時四十分◆晝間 十時四十七分◆月出 午後六時廿三分◆月入 午前七時卅二分◆滿潮 午前五時卅分、午後五時五十五分

스포—츠뉴—스

培材、中東을누르고 徽文、卑遂優勝

中等敎員庭球終幕

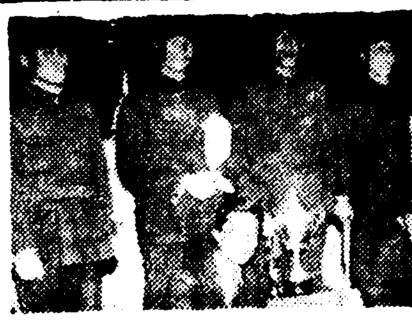

寫眞右는 中等敎員庭球戰에 優勝한徽文軍 左는 培材의個人受賞組

京城私立中等學校聯盟主催 第九回 京城私立中等學校 敎員庭球리—그戰 第四日은 二十八日(土)午後一時半부터 惠化町東星商業學校ABC三코—트에서 擧行되엇는데 이날은 同리—그戰의 最終日이니만치 各校生徒敎員의 應援隊의 熱狂的 歡呼裡에 大盛況을 이루어 例년마다 白熱戰을 演出하여 觀衆과 各校應援團으로하여금 손에땀을내게한바잇섯다

連三日동안 最高로 優勝을占하엿던 培材軍은 이날 二戰二勝하엿스나 徽文軍이 三戰三勝하여서 得點數로 培材軍보다만히 獲得하여서 徽文軍이 前日까지 第二位를 占하엿다가 七戰五勝二敗로 總得點 六十八點의 最高點으로 第一位를 獲得하엿다 培材軍은 八戰七勝一敗로 總得點 五十六點을 取하여第二位로 떠러지고 第三日까지 第五位를占하엿던 東星軍이 이날三戰三勝一敗하여 總得點 四十八點으로 第三位를 獲得하엿다 이리하여 徽文軍이 第一位의 最高點으로 優勝하여 宿望을 達成하엿스며 다음으로 培材軍이 第二位 東星軍이 第三位가되엇다 그리고 競技가끗난後 當番校東星商業學校의 金萬蒙氏로부터優勝한徽文軍主將에게 優勝盃와및副賞을 授與하니 連四日동안盛況을이루엇든 同리—그戰도 圓滿히 終幕되엇다 그리고 個人受賞組는 培材의 趙相元 李東寧組이다

◇得點順位表

◆優勝=徽文 七戰五勝二敗(總得點六十八點)◆第二位=培材 八戰七勝一敗(總得點五十六點)◆第三位=東星 八戰四勝四敗(總得點四十八點)▲第四位=儆新 八戰三勝五敗(總得點四十七點)▲第五位=中東 八戰五勝三敗(總得點四十五點)▲第六位=養正 七戰五勝二敗(總得點四十四點)▲第七位=普成 八戰四勝四敗(總得點四十四點)▲第八位=大東 九戰一勝八敗(總得點三十三點)▲第九位=城南 八戰二勝六敗(總得點二十七點)

【A코—트】

【東星】勝9…2【大東】 (個人戰 3…1, 3…1, 3…1, 3…0)

【普成】勝7…5【大東】 (3…1, 1…3, 3…1)

【養正】勝8…4【中東】 (3…0, 3…1, 2…3)

【大東】3…9勝【徽文】 (0…3, 1…3, 2…3)

【B코—트】

【徽文】勝6…5【東星】 (0…3, 3…1, 3…1)

【儆新】4…8勝【培材】 (3…1, 3…2, 1…3)

高專籠球 大邱에서開幕

朝鮮學生籠球聯盟主催 第三回 全朝鮮學生籠球秋季리—그戰 第一日: 大學對世醫專 延專對豫科戰은 二十八日(土) 午後 二時十分부터 淸凉里町 大學豫科室內코—트에서 擧行되엇다 大學對世醫專戰은 李相助 鄭浦兩氏審判下에 擧行된바 前半에 十九對十六 後半에 二十五對十八 結局 四十四對三十四로 大學이 勝利하엿다

大學 44 (25…18 / 19…16) 34 世醫專

反	後	前	【大學】		【世醫專】	前	後	反
0	11	10	韓載午	F	崔斗勳	10	8	1
0	3	2	金鳳官	F	李容圭	2	0	3
2	2	0	南基鏞	C	金致淳	4	10	1
0	5	5	朝干棟	G	車永祿	0	0	1
1	2	0	金智鏞	G				
0	2	2	尹右英	G	金永旭	0	0	2
3	25	19				16	18	4

延專對豫科戰은 午後 三時二十分부터 鮮于 鍾鉉兩氏審判下에 擧行된바 前半에 二十六對十六·後半에 五十一對十으로 結局 七十七對二十六으로 延專이 勝利하엿다

延專 77 (51…10 / 26…16) 26 豫科

反	後	前	【延專】		【豫科】	後	前	反
0	13	6	張爾植	F	金熙喆	8	6	0
0	20	12	朴榮大	F	吳世春	0	0	0
0	6	0	尹永哲	C	金桂百	0	0	0
0	4	0	金鍾大	G	高明勳	4	0	1
0	8	4	邊勝雄	G				
0	0	4	洪淳興	G	吳基鉦	4	4	0
0	51	26				16	10	1

延專對豫科戰은 午後 三時二十分부터 鮮干鍾 韓載午兩氏審判下에 擧行된바 前半에 二十六對十六·後半에 五十一對十으로 結局 七十七對二十六으로 延專이 勝利하엿다

全朝鮮學生籠球秋季리—그戰은 二十八日부터 十一月五日까지九日동안 淸凉里町 大學豫科室內코—트에서 每日擧行케된바 時間日割과 對戰은 다음과갓다

二十八日(土) 午後一時三十分 大學對世醫專 延專對豫科

二十九日(日) 午後四時 延專對大學 醫專對世醫專 豫科對法專

三十日(月) 醫專對豫科 普專對中佛專

三十一日(火) 醫專對中佛專 法專對延專

十一月一日(水) 法專對中佛專 豫科對世醫專

十一月二日(木) 世醫專對中佛專 醫專對法專

十一月三日(金) 午後一時三十分 法專對大學 延專對世醫專 豫科對中佛專

十一月四日(土) 豫科對大學 延專對中佛專 法專對世醫專

十一月五日(日) 中佛專對大學 延專對醫專

京畿中等職員 懇親庭球大會開催

京畿道學務課主催의 道內公私立中等學校職員 懇親庭球大會는 明二十九日 午前八時부터 府內京城中學『코—트』에서 열리는데 參加學校는 三十餘校로 各學校長을 비롯하여 百餘組가出場하게된다

府廳運動會大團圓

京城府廳體育會主催 今年秋季運動會는 二十八日 午後一時부터 京城運動場에서 開催하엿는데 圓滿한 가운데 終了되엇다

米산노제專門校 拳鬪團東京에

【東京서本社特派員高鳳梧發電】米國學生아마추어拳鬪界의 强豪산노제州立專門學校팀 監督以下六名이 郵船鎌倉丸으로 昨日橫濱에入港하여 第一호텔에 投宿하엿다 산노제拳鬪團은 日本에오게되는것이 今番처음으로 그目的은 스포—츠交驩에依한 日米親善에 잇다고 한다 同選手는 米國太平洋沿岸中에서 아이다호, 와싱톤 兩大學에 버금가는 第三位에잇는 强陣으로 웰터—級은 昨年度太平洋沿岸選手權大會 第二位에 킹게—드選手外에 밴텀級페더—級各一名, 라이트級二名으로 充實한 陣容의 强敵이라한다 同拳鬪軍의 一行은 元氣旺盛하다하며 今番 朝鮮까지올機會를 갓게된것을 大端히 깃브게 생각한다고 말한다 前番 朝鮮拳鬪軍이 比律賓의 國際試合에 잇서서 世界的으로 名聲을 드날니게 되어서 朝鮮軍은 最高强敵일줄 안다고 사양하여 말을 한다고한다 산노제拳鬪團을 마지할 朝鮮拳鬪界야말노 자못 期待가 크리라고 只今부터 豫想이된다

神宮大會行事

【東京電話同盟】二十九日(日曜)神宮體育大會의行事는아래와가트다

、明治神宮參拜行進 參加役員選手 代代木練兵場 原宿驛集合(正午) 報告式開始(零時半) 行進開始(零時四十分)

◆體育大行進(千駄谷—外苑競技場)(一時二十分) 開會式(二時)(神宮競技場)

◆集團體操(三時半)(神宮競技場)

運動界人事·集會

◆京城藥專蹴球部에서는 平壤遠征을 目的코 昨日午後三時二十分京城驛發車로出發 人事次來社

오늘의運動

籠球=朝鮮學生籠球聯盟主催 全朝鮮學生籠球리—그戰 延專對大學、醫專對世醫專、豫科對法專 午後一時半

庭球=中等職員親睦庭球大會 京畿中學에서 午前八時

各種原因에由한 便秘에 Ⓟ에 미레바—루 (マルピー印)

東京特許製法

本劑는無味無臭해서服用이極히容易또한微量으로良効를奏하므로써小兒、婦人이라도질겨服用함。

價格低廉한新下劑로서널리賞讚을博하고잇습。

包裝定價 三〇錠入 〇·三五 五〇錠入 〇·五五 一〇〇錠入 〇·[illegible] 五〇〇錠入 [illegible]

大日本製藥株式會社 本店 大阪道修町 支店 東京本町

(全國藥店에有함)

治淋特效

新治淋內服特效劑

チーユーサイド G-U-CIDE 治-尿-塞

國際的商品이다！

淋病을完治하지못하면 一生을不幸으로맛칠뿐아니라 社會保健과種族保存上 莫大한害毒을끼친다는것은 더말할必要도업다。 따라서數世紀동안 醫學者의머리를 썩힌것은 從來의姑息的療法을驅逐하고 新療法完成에잇섯다。

只今으로부터三年前 コルストン博士가 治淋特効成分NH2SO2基(チーユーサイド有効成分)를 偶然한機會에淋疾에試하야 그卓効를發表한後 今日의治淋療法에 一大革命을이르키게된것이다。

弊社에서는 國民保健을爲하야 率先이治淋特効劑를推奬한以來斯界에多大한功獻을 나타내엿슬뿐아니라 只今은遠東一圓에配給되야 本邦에서는『チーユーサイド』滿洲國과中國에서는『治一尿一塞』外國名으로는『G—U—CIDE』라는名稱으로 一躍國際的商品으로進出하게되엿다。그러므로 그地方에따라서 以上의名稱을區別하야 本劑를차지면 반드시求得할수잇슬만치널리使用되고잇다。

特性チーユーサイド創製에도成功！

チーユーサイド로는 効果不確實한 特異體質患者를爲하야 特히創製된것으로서 本劑는이러한體質者에게特効가잇다。

(全國有名藥房販賣)

效果本位

包裝 24錠

株式會社 柳韓洋行 京城·大連·米國羅府·臺北·天津

GZ-912

中部版

元山府用自動車 電柱에衝突大破

【元山】지난이십륙일 오후두시반 부내명치정 식산은행원산지점 전주에 충돌하여 자동차가 격파하엿는데 발견하엿다 동자동차는 원산부청상용자동차로 그 내용을 아러 보면 때마침 부청운전수 박상갑의 생질되는 함남홍원군출생의 직공 박동선(朴東鮮(二〇))이가 나드리로 와다가 숙부가 업는것을 기회로 자동차를 끄집어내어 송도원등에 드라이브하고 다시돌아오던 길로 가다가 운전이서툰탓으로 그만그와가치 사고를이르킨 것이라한다

理財에밝다는開城에 激增하는迷信行爲

過大한宣傳文을散布하여婦女를眩惑타가

監視中의開城署에被捉

【開城】개성은 이재술이 밝은 도시라고 하지만 그내면을살펴보면 눈먼장님 눈먼장님에게 속아서 다대한 금품을빼앗기는일이만타 따라서 개성의 골목에는 백주에도 요귀(妖鬼)의장난이 만히성행하는바 판수 선관법사등이 경을읽고 점을치서 길흉화복을 논하는일이 즉 이것이다 일찌기 개성서에서는 이러한미신행위를 타파하기위하여 이들에게항상감시의눈을쏘아보고잇든이때에 뻔뻔스럽게이런 미신행위의 선전문을부내각가정 부녀자에게 산포해서 돈을나구려다가 발각체포된 장님이잇다 부내남본정(南本町)삼백사십사번지 오인근(吳仁根)이란 장님은 해주 수양산(首陽山)속에 십년을두처 고명한선생에게 공부를하여 사주 신수 기타 흉인재수등 점술(占術)일절에 귀신가치 정통하다는의미의 광고문을 인쇄하여 부내가정에 산포하여 우매한부녀들을 유인하려다가 전기와가치 체포되여 준엄한 취조를 밧고잇다

五人組竊盜團 仁川에서捕盡

【仁川】인천부송현정(松峴町)팔십삼번지에 현주를둔 문기순(文基順)(二一) 만석정(萬石町) 김정진(金亭鎭)(二七) 화수정(花水町) 이백오십삼번지 이태산(李泰山)(二七) 경북김천(金泉)출생 김순구(金順九)(二七) 부천군계양면동양리(富川郡桂陽面東陽里) 심관식(沈官植)(二〇)등 다섯명은 지난여름부터 공모하고 부내각처로 도라다니며상점창고 절공장을무대로금품을절취한것이 건수로 사십여건에피해액이 일천륙백십오원이나된다 범인들은 신출괴몰하며 번번이벗서나게되어 체포치 못하엿는데 인천서원이 지난 이십오일 오후 아홉시경에 부내 애관(愛舘)에서 문기순을 체포하여취조한결과 공범을전부불느럿다 취조에따라서는 여죄가상당히 만을모양으로 게속 취조중이다

高柄男氏特志 漣川神祠建立

【漣川】본적을칠남보천에두고현재경성부사간정(司諫町)일백오번지에거주하며 대정십사년에 동경조도전대학정경과(東京早稻田大學政經科)를 비롯하야 구미에 유학하여 얼마전에귀향한후 방금은 토지개량수리사업에 주력하고잇는고병남(高柄男)씨는 금년가튼한해를 당하얏슴에 농촌의 경향을가공히녁이는 동시에 련천군남면 남계리(漣川郡南面南溪里)동지에 소재한자기소유 토지약일만평에서 소출하는작료 오십여석가량을 전부면제하고더욱 군남면에서는 경비문제로아직까지 숙제중에잇슨 신사설립비를자진자담하여 미구에착수하기로되어 일반은씨의특지를무한히칭송하고잇다

漢榮中學院 秋季運動會

시내삼각정(三角町)에잇는한영중학원(漢榮中學院)에서는 이십구일오전 아홉시부터 부외독섬(纛島)유원지에서 추기대운동회를개최하리라는데 일반의 내회를바란다고한다

業者로서의對策

江華穀物協會總會에서懇談

【江華】강화군 곡물협회에서는 지난이십오일동협회 사무실에서 총회를 열고 곡물출회시기를당하여 벼의 공정가격에대한 업자로서의금후의 대책과미가(米價)조절의 불합치로 벼의매수를할수업는 현상타개책과 칠분도미(七分搗米)의 제조연구등을 협의하엿다

一、籾檢査에關한件
二、乾燥調製에關한件
三、容量車에關한件
四、雜物除去에關한件
五、包裝用繩叺改善과濫擂에關한件
六、受檢前役取扱工賃에關한件
七、檢査能率增進에關한件
八、受檢者立會에關한件
九、未檢査品取締에關한件
十、請求書提出의件

이엿스며 역원의임기가 만기이므로 총개선을 행하엿던바 당일당선된 역원은 다음과갓다

新任役員
會長 金根鎬 副會長 金甲正
評議員 安吉錫 金在鎬 金榮濟
監査役 金成祿 尹基浩

咸南火田民의旱害는 豫想外로輕微!

減收는二八乃至二二%

【咸南文社發】금시도우려하고잇든 함경남도고지대의 금년도농작은 당국의한해극복의지도와또 화전민들의 불굴의정신으로써인위적으로 그피해를 최소한도로 막고잇는데 도북선개척사업계의 조사한바를보면 그피해면적은오십구퍼—센트내지 사십오퍼—센트가되나 그피해상태는 예상이외로적다

대개그피해는평년에비하여 아래와가튼감수를 보이는데 화전민들은 아무염려업다고 안심되고잇다

大麥 二二% (減收)
[illegible] 一八%
粱 二二%
稗 二八%
大豆 一八%
馬鈴薯 二七%

咸興과興南에 二週間交通訓練

【咸南文社發】사고속출하고잇는 함흥흥남간의 교통사고 방지에 대하여 경찰부는 물론자동차회사와도 한가지로 함흥흥남양경찰서가 협의하엿다는것은 기보하엿거니와 이 협의의실시 첫거름으로오는삼십일일부터 십일월 십이일까지 이주일동안에 상시교통제훈련을 실시키로 되엇다 이 기간에는 함흥서에이명 련포(連浦)운남(雲南)흥상(興上)주서(州西)에각일명의 교통취체전임경찰관을 두어서 자동차 우마차와일반의 통행자까지도 엄제취체훈련을 시킬터이며 자동차회사에도 운전감독을두어서 업주가감독하기로되엿다

이것은 함경남도에서 처음잇는 대규모의조직적훈련으로 그효과가 기대되고잇다

千圓을紛失

三防驛前旅館에서

【咸南文社發】시기지낸 삼방(三防)역앞여관에서 의문의천원이분실—지난이십륙일 오후여덟시쯤 삼방역전 동양여관(東洋旅館)에 투숙하고잇든 리원군동면 김현근(金賢根)이 양복주머니에 너허두엇든천원을 어떤사람에게 절취를당하엿다고하는데 지금은 시기가지낸 여름의 보양지에를 연 이가튼도난사건이나서 큰이애기꺼리가 되고잇다

京南一帶의白菜 發育成績頗不良

注目되는今後의氣候

【京南】경남일대의 김장 배추(白菜)는 본시부터 경성부민에게 공급되여가는데 금년도배추농사의 상황을조사해보건대작년보다 월등한감수될 형편으로 일반수요자들에게 불안을느끼게 되엇다 그원인은 배추재배를만히산출하는 흑석정(黑石町)조심리(鳥嶺里)한남정(漢南町) 금호정(金湖町)등지가 파종한뒤 밤아늘짓되엇스나 그후기후관계로밤입기(夜露期)에 드러가서 충분히발육이못되고 래년보다일즉이 칠기시작한 판게라는데 아마딴때보다 김장때에는 시세가월등이 비싸질것으로 엄지아니하여세민계급에는 김장걱정이 아프르입기의여하를 따라서 다소의 변경이 잇스리라한다

本報讀者割引 劇團日光座公演에

【春川】본보춘천지국에서는 극단 일광좌(日光座)가 내연하게 되엇는데 본보춘천지국에서는독자에게 봉사하는뜻으로 이십칠일밤부터 공연하는 일광좌의 공연에서 본보독자에게는 특별할인권을 배부하엿다

九月中牛賣買

【春川】강원도소의 명성이노파 내외각지로 만히이출되는데 이출되는시기가 강원청의 한창으로 중요지대에서 매매되는두수는일면중체일단 구월중거래를보면 중요우개소시장에 오천칠백팔십육두가 출장하엿는데 매매두수는 삼천이백사십두이다 전년에비하면 백팔십칠두가 증가되엇다 총가격은 삼십구만일천팔백육십구원에달하엿다 육개시장별로보면 다음과갓다

	出場頭數	賣買頭數	賣買價格
春川	[illegible]	[illegible]	[illegible]
襄陽	[illegible]	[illegible]	[illegible]
江陵	[illegible]	[illegible]	[illegible]
平昌	[illegible]	[illegible]	[illegible]
洪川	[illegible]	[illegible]	[illegible]
鐵原	[illegible]	[illegible]	[illegible]
計	[illegible]	[illegible]	[illegible]

漁村高利債整理

資金으로百萬圓을起債計畫

咸南道漁村更生策進陟

【咸南文社發】함경남도 어촌의 큰암(癌)이되는 고리의 걸머지고잇는 고리채(高利債)의 정리는 어촌갱생에 무엇보담도해심이 되고잇슨 문제로서 도수산과에서 전력을 거기에뜻치고잇다

이에대하여서는 루보한바와가치농촌의 고리채보담도 그성질이퍽악질로서 여러가지 착취수단으로 결국은 그부채의 증압미뎌다시 이러나지못한만큼 무거운압박을 당하게되는데 이정리의 근본은결국 그고리채를업새버리고 갱생하는수박게는 업다는결론에 달하고잇다

이리하여 도당국에서는 이정리를위하여 어업조합의 연합회를통하여 백만원가량의 기채(起債)를하여 그것을 순전히어민고리채정리자금으로 금융조합과가치 융자하여서 정리하는데특히어민들과 조합자신으로서는도저히그효과를 나타내지 못하므로 어촌의 유력자들로서 고리채정리위원회가튼것을 조직하여 고리채를정당히 평가하여서 저리로 밧구어서 정리할 방침을 연구하고잇다 그러나 그기채는 시국관계로 퍽 어려운 상태에 잇스므로호하 백만원의 기채에 대하여 각방면과의 절충을하기로 되엇는데 이것이 실현되면 함남의무종 고리채는 일소될것으로 그기대하는바 극히크다

旱害義捐金으로 七三五圓寄託

盤龍券番妓生들이

【咸南文社發】지난십구 이십양일동안 함흥반룡권번(盤龍券番)기생들이 뜻기픈조선한해리재민 동정연주회를 한것은기보하엿거니와 그대회의 순수입은 칠백삼십오원 오십전이엇는데그것전부를 이십륙일 함흥서에기탁하엿다한다

정어리또잡힌다

明太미끼問題도解決

東海漁民의憂色漸晴

【新昌】정어리가차차로 명태잡이 미끼구득난이 최고절정에달하여 한동에이삼원하든 정어리가 일약팔십원의 고가로 매매되어 동해정어리기근에 대해서는 기보한바이어니와 작이십오일밤 신창에만 삼백여동의정어리가곽양되어 이삼공장에서는다시작업을개시하게되엇스며 명태도종래매선팔공다섯드럼식 잡히든것이 이삼십드럼내지 오륙십드럼까지 잡혀앙온에잡겻든 동해의 경기는차차회복되리라보여진다

鐵原神社御造營

【鐵原】철원신사어조영은 명년이월십일일 기원절(紀元節)을점처 지진제(地鎭祭)를 집행하고 삼월일일부터 공식을 거행하여 십이월일일에 상동식을 거행할예정이라는데 이에 대하여 철원읍에서는 오는이십팔일오후한시부터 읍회의실에서 어조영 봉찬회를 연다는데 어조영기신금(寄進金)예정액은 사만이천구백삼십이원으로 이를 다시 읍내

不漁에憂鬱한漁村에 新京서大量注文

貿易協會를通해元山商議에

【元山】금년의 원산의 어업상태는 불황에봉착하여 거듭하여어촌은 우울에잠겨잇는데 요지음 신경(新京)방면에서는 무역협회를 통하여 상공회의소에 어물의대량주문이 잇는터로 수산업자의 비위를더욱거슬리고 잇다고한다

本社參觀

富平公立尋常小學校兒童六十九名은 梁元文氏引率로 卄八日午後四時本社를見學 (寫眞은 本社樓上에서 記念撮影)

仁川建築材料商 同業組合을結成

【仁川】지난구월십팔일의 물가현정이 실행된이래 인천부내에는 그효과업자들로 동업조합이 자꾸생겨서 각자가 통제경제미려서 영업을조절시키자는 의도하에 조합의결성이 되는이때에 지난이십칠일밤 여덟시부터 인천상공회의소에서 부내십사개소의 건축재료상이 모이어 사변하에 건축재료의배급이 극히원활치못하므로 조합을 결성시킨후에 금후로는개인의 폭리를피하고 동조합의통제하에 공정가격을엄수하자고 결의하고 재료구입도종전에는 개인이사입하엿스나 금후로는조합에서 공동구입하여 조합원에게 배부키로되엇다

危險한벼랑

小學生이轉落重傷

【元山】원산명석소학교의 륙상사—이십칠일오후두시경 하학하고 집으로도라가든 명석소학교이년생인 부내해안동 삼륭정미소주 김기연씨의딸 김기보(金基寶(八))라는 녀생도는 다른 아이와 다름질하고 올면서놀을 싸고 학교를나려오다가그만 길엽벼랑에 떨어저서 두부기타에 중상을 당하여 인사불성에이르럿슴을 주시받은의원에 입원치료중인데생명이 위독하다고하엿다는바 이곳은 일반학부형들은 물론이어서 이곳벼랑은 그어피가장강피되어서 대단위험한바이엇스므로 일반학부형들이 만일을염려하여 길에난간을 시설치할것을 요망하여온중 드디어 이와가튼불상사가 일어낫스므로 하른속히방책설치를 요망하는터이라한다

四名의共謀로 鐵材類多數竊取

永登浦署에一網捕盡

【永登浦】본적을 고창군고창면내종리(高敞郡高敞面內宗里)에둔 전라일명 조길성(趙吉成)(二二) 무안군안좌면자라리(務安郡安佐面者羅里)이백칠십오번지 문용식(文龍植)(二二) 곡성군어곡면오지리(谷城郡魚谷面梧枝里) 정공금(鄭公金)(二〇) 상주군함창면덕통리(尙州郡咸昌面德通里) 김준배(金俊培)(二一)등사명은 일정한주소가업시 떠도라다니던중 지난시월륙일이후 영등포공장일대를 배회하며 철재 자전거 기게부속품등을 닥치는대로 전후 유칠회에 걸처서 피해액 천여원어치를 절취하여 팔아먹은것을 이십륙일 영등포서원에게 발각되어 일망타진하여 목하여죄를취조중이다

地方人事

▲金世濟氏(前楊州稅務署直稅係課長) 禮山稅務署長 榮轉人事次 本社楊州支局來訪
▲李翊淳氏(前楊州稅務署間稅係) 京城稅務署에 轉勤人事次 同上
▲李恒善氏(前楊州稅務署間稅係) 利川稅務署에 轉勤人事次 同上

自轉車競技大會

全鮮에서申請者遝至

本社仁川支局後援으로開催

【仁川】전조선자전거경기대회는 오는십일월오일 도산정(桃山町)공설그라운드에서 개최하기로되엇다함은 기보한바와갓거니와 전조선각지로부터 우진한 각지선수는 벌써백여명에달하여 대성황을예기하고잇다 신입한씨명을 순차로적으면대개아래와갓다

平壤、大邱、鎭南浦、裡里、順天、元山、咸興、沙里院、木浦、浦項、群山、京城、開城、麗水、海州、馬山

이상신입처이나 아프로 기일이 일주일밧게 아니남엇스니 일반선수는 빨리참가신입하기를 바란다

仁川

全朝鮮自轉車競技大會
▲時日 十一月五日午前九時
▲場所 仁川公設그라운드
▲主催 仁川自轉車選手會
▲後援 朝鮮日報仁川支局
(申請은本社仁川支局으로)

尿의病과 性病……에 早期自療法「곳치는法」 (無代進呈)
淋疾, 尿道炎, 膀胱炎, 前立腺炎, 梅毒 …… 和歌山市 …… 朝鮮日報를본다고써서 申込하라

普仁堂案內
藥草 … 京城鍾路二丁目 普仁堂藥房
醫生 … 京城鍾路二丁目 普仁堂藥房
補材 … 京城鍾路二丁目 普仁堂藥房
漢藥 … 京城鍾路二丁目 普仁堂藥房
痼疾 … 京城鍾路二丁目 普仁堂藥房

두통이 곧낫는 テーリン 테—린
本舖 發賣元 東京 京城 中村信治商店 新井藥房

中古樂器高價買入
ピアノ、オルガン、蓄音機其他 … 京城明治町二丁目 … 音樂社

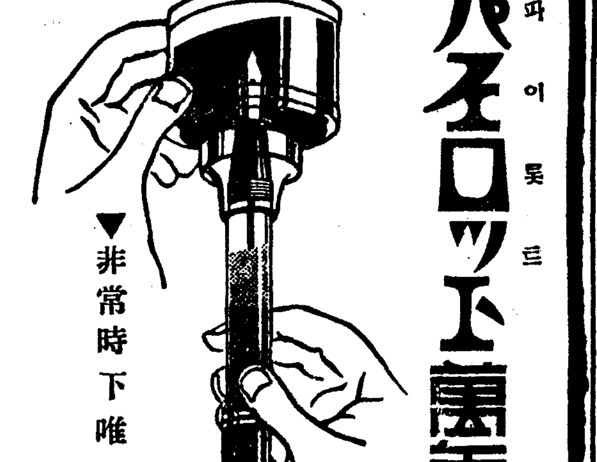
日英米佛特許
파이롯트 萬年筆
▼非常時下唯一의透明色軸
¥2.00以上

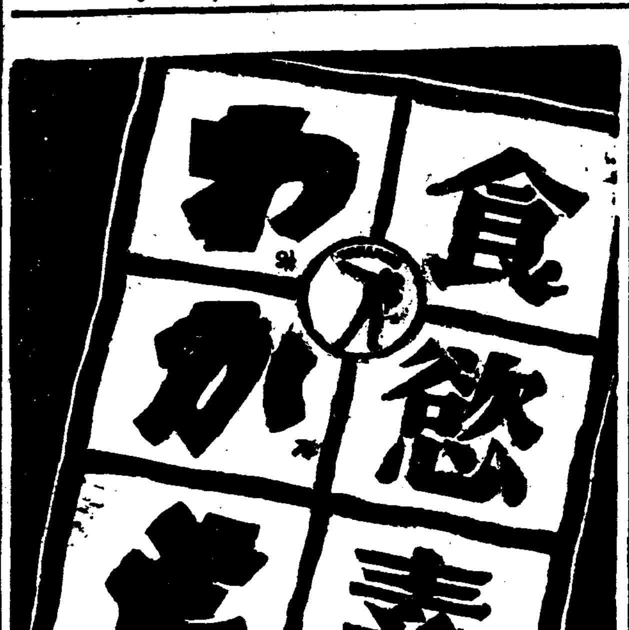
食慾素 わかもと
와카모도

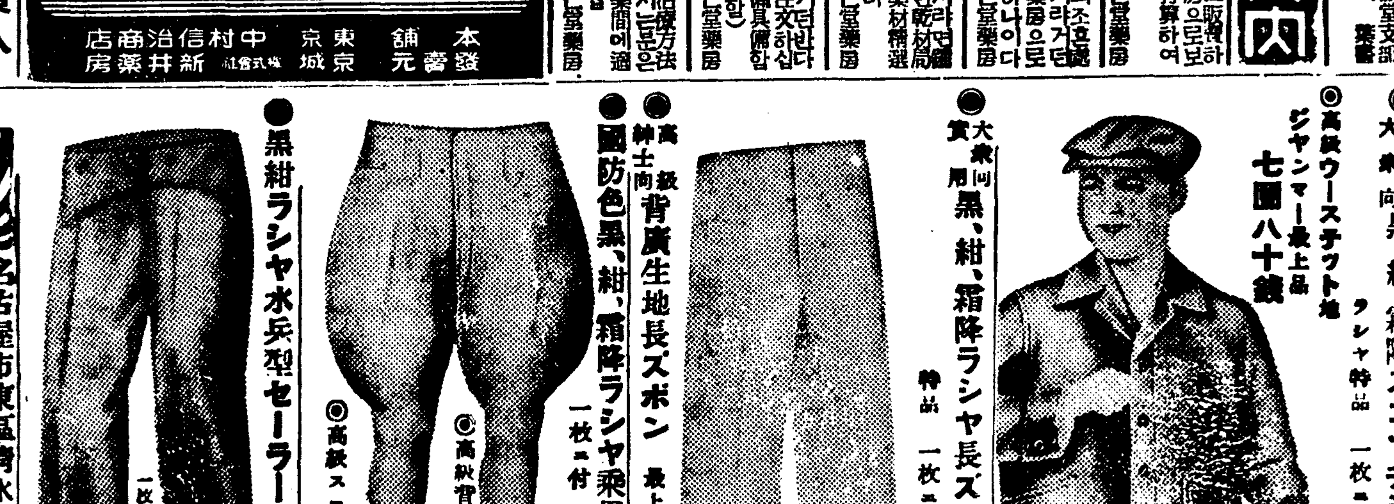
●黑紺ラシヤ水兵型セーラーズボン 六圓八十錢
◎高級スコッチゴルフズボン 特品 六圓八十錢
◎高級背廣地乘馬ズボン 特品 七圓八十錢
●國防色黑、紺、霜降ラシヤ乘馬ズボン 一枚ニ付 特品 六圓八十錢
●高級紳士向背廣生地長ズボン 最上品 七圓八十錢
●大衆向實用黑、紺、霜降ラシヤ長ズボン 特品 一枚ニ付 六圓八十錢
◎高級ウーステッド地ジャンマー 最上品 七圓八十錢
國防色羅紗ジャンマー 一枚ニ付 七圓八十錢
●最新流行大衆向黑、紺、霜降スコッチジャンマー ラシャ特品 一枚ニ付 七圓八十錢
大衆向ジャンマーとズボン
名古屋市東區清水町局前 卸問屋 松山合名會社 電話東六二一九番 振替名古屋一二五一一番

鐘路大廣橋川邊 바—青蘭 電本4706

健康保護
慰問袋에
肩腰가결린데
류—마치스에
筋肉이아픈데
神經痛胃痛에
過勞로아픈데
打撲과靴擦傷
젓멍울선데
胸咽喉아픈데
將兵의健康保護에用法至便效力優秀한最適藥으로저實驗한다
健康保護獲得에 効力이조습니다
妙布는부치면優秀한 藥効가皮下의患部에 滲透하여서鬱血을 헤치고新陳代謝를 旺盛히하여 老廢毒素를 體外로排泄하는等 各種의治療作用으로써 疲勞와 결린것과류마치스等 固疾의아픈데簡便하고 迅速有効한家庭藥으로서好評을밧고잇습니다。
金廿錢 金卅錢 金五十錢 全國一流藥店에有함
東京市麻布區笄町一一一 振替東京四六〇七 渡邊埠網藥房
14—10

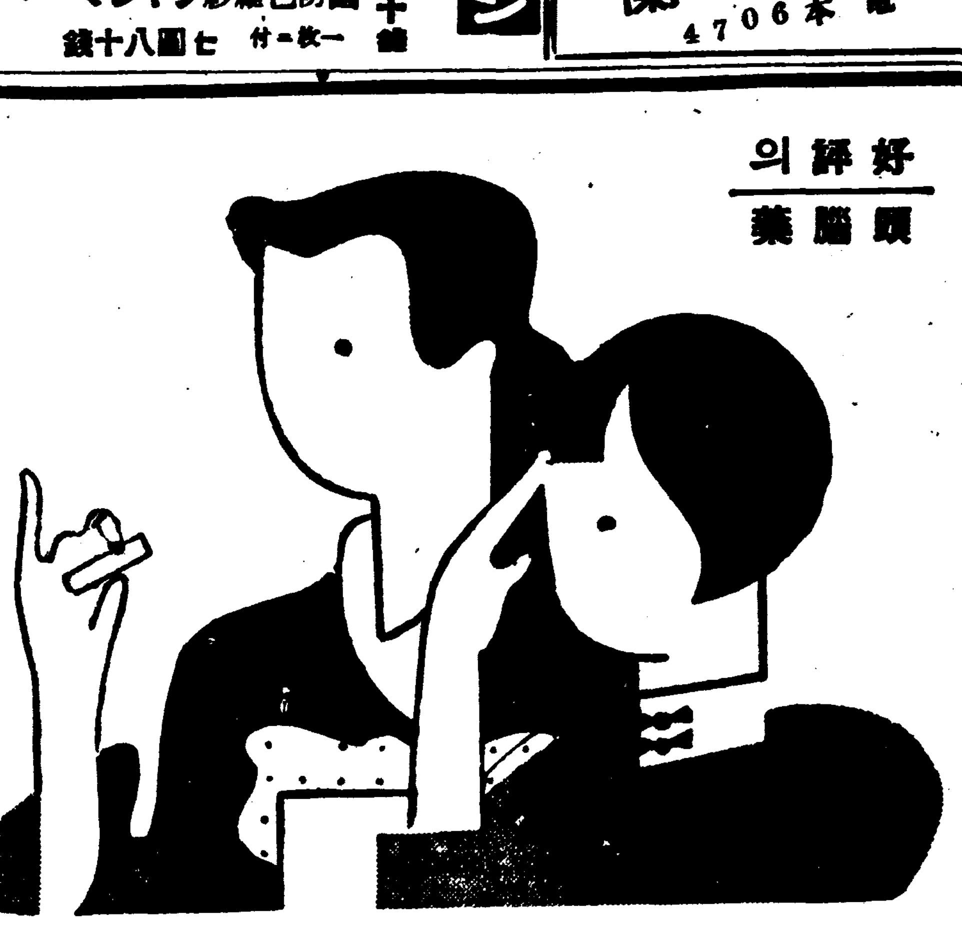
好評의 頭腦藥
頭痛·상기증·현기증에
ノーシン 노—신
頭痛이나고、무겁고、理由도업시 상기와현기증이나서 頭腦가흐릿하는것等纖細한 婦人에게잇기쉽습니다 이런때에는 곳ノーシン을 잡서주십시요。
그래서 速히가벼고깨끗한頭腦로도리켜서 氣分을爽快케 해주십시요
効力이速하고安全……
ノーシン은 頭痛과頭重을速히 解消함과同時에 曚昧한頭腦의 疲勞를恢復해서頭腦를明快케하는 獨自의藥効를併有해잇는것입니다。
그리고 常用하면神經의榮養을 조케하고心臟을强補하는 効果가잇슴으로 低日執務와 工夫家事裁縫等으로도 頭腦를酷使하는 現代人必需의 頭腦藥입니다
主効 頭痛·頭重 頭腦疲勞·頭內鬱腦 上氣·宿醉 眩暈·船車의醉
三十錢·五十錢·一圓 藥店에有함
製造發賣元 荒川長太郎合名會社

長篇小說 사랑의 水族館 【71】

金南天 作 鄭玄雄 畵

帆船의 浪漫主義(五)

『테ー블』우에도 업고 책상우에도 보이지 안햇다.

(나를 고아니 놀려 보는것이 나 아닌가?)

그러나 다시 암빵으로 들어가보기는 실혓다.

그는 옷을입은대로 우선 사진이라도 보고자한다. 외출햇다 목아와서 인사라도 하드시…….

잠거둔 쇠를 열고 설합에서 사진을 꺼낸다.

광호가 양덕으로 떠나던날 그의『코댁스』로 찍어서 공사장에가 현상하고 인화해서 보낸것이다. 도합 석장이다. 경히것이 두장 광호는 꼿다발을 들고 선것만 보내고 손을흔들고 우스며 백인건 보내지안햇다.

그는 사진을 들고 방가운데 노흔 홋단의 네모단 책상으로 왓다. 광호를 한참 드려다 본다. 가까이 들고보다가 책을노코 그아페 세우고 본다. 제사진을 양쪽에 세웟다.

한장은 기차하고 선것 한장은『스포ー츠·해트』에 손을 부치고 경례를하며 입술에는 터질려는 우숨을 함빡이 담고 섯는사진.

그는 다시 제사진을 한장씨겨 세우고 광호의것과 마주 세워본다.

『광호에게 경례!』

하고 나즉이 호령해본다. 광호는 경례를 밧노라고지 꼿다발을 들고 엄숙히 서잇다. 경히는 작난군처럼 우스며 군대식으로 경례를한다.

그는 광호의것만을 두손으로 받들엇다.

『탁아소의 설계는 얼추 되어 갑니다. 당신이 맛갓지 안케 생각해도 나는 나의 생각을 실천해서 당신에게 새로운 히망을 풍요수 잇게 하겟습니다. 현대청년은 니히리스트가 아무런 사업에도 희망과 의욕을 느끼지도 인정치도 안습니다. 나는 그가운데서 당신을 아름다운곳으로 구원해 낼수잇는 단 한사람의……』

그다음은 무어라고 말할생각이 매켜닷다. 생각이 맥히것이 아니라 그것이 여러 갈래로 퍼저서 그중에 한당한걸 끌라내기가 바뿐것이엇다.

생각가타서는 아무도 엿보지 안는 방안이니『단한사람의 사랑하는 안해』라고든지 혹은『애인』이라고든지 해버렷스면 조켓스나 역시 그러케 단정해 버리기엔 부끄럽고 게며쩍은것이다.

그래서 어린아이갓흔 허용이지만『단 한사람의 천사』하고 말해 본다.『그러나『천사』란 말은 제자신의 귀에도 서먹서먹하엿고 저의 마음에는 더구나 만족을 주지 못하엿다.

(광호가 들엇다면……)

『그도 물론 불만햇슬것이다.』 경히는 어쩐지 가슴속에 포근히 떠오르는 다사로운 감정을 누를길이 업섯다.

『내 혼자의 아페서도 단언하지 못하는것을 그러면 마음 도눈도 감쪽가치 속여버리고 그대신에……』

그는 밟딱일어나서 불을 껏다. 그리고는 광호의 사진을 얼굴에다 부비엇다. 캄캄한밤 경히자신도 몰수업는 얼혹가운데서……

(나 자신도 모르게……)

경히는 광호의 얼굴을 더듬어 저의 입술을 주는것이엇다.

이때에 마루를 굴러오는 발소리가 나더니

『언니 벌써 자우?』

하고 덕히가 문밧게서 소리를 지른다.

경히는 꿈에서 깨인듯이 깜짝 놀래며 불을 켜고 사진을 옷속에 감추면서

『자긴 벌써 잘까?』

하고 떨리는 목소리로 말하엿다.

『웅 난 불을껏게 벌써잔다구.』

그리더니 문을열고 파자를 담은 그릇을 드려놋는다.

경히가 모자도『스프링』도 입은채 서잇는걸 보고는 바쁘바쁘 우스며 방안으로 들어온다. 경히가 쓰든 양복장의 미를 플어주고 편지와 소포를 꺼내노한다.

『그것두 못 찾나.』

하고는 경히가 주먹을 처드는 바람에 뿌르르 다라나서 밖으로 나가며

『언니 막 떨리네.』

하고 깔깔 우섯다.

망호에게서 온 편지엿고 소포는 책이엇다.

— 예정이 느저서 삼사일뒤에야 아주 상경하게 되리라는것 마침 심심파적으로 소설을 읽던중 자선사업경영에 정신적으로 퍽 도움이 될것갓길래 그책을 보낸다는것. 그런것이 적히어 잇고 —

『보내주신 넥타이를 매고 사진을 찍엇스나 보내드리지는 안습니다. 며칠뒤 달바만에 만날때에 친히 보시라고……』 —

경히는 소포를 뜨더보다. 책은『마르탕·듀·가르ー의』『티보ー가(一家)』제이권『소년원(少年院)』이엇다.

라듸오 二十九日(日)

▲午前七時二〇分 宮城遙拜 라디오體操 ▲同十一時五〇分 氣象通報

▲영화계의거성『D·W·그라피스』씨가『푸로듀서ー』로서『데뷰ー』하게 되엇다는 대작『기원전백만년(紀元前百萬年)』의『메가폰』을『할·로ー치, 푸로』의이색잇는『할·로ー치』씨가 직접담당하게 되엇다.

▲正午(東) 時報 오늘의 알어두실것
▲午後零時五分 京畿立唱 一、놀량 二、앞山打鈴 三、뒷山打鈴 李命山 李命吉 卓福萬 金泰運
▲同零時三〇分 뉴ー스
▲同一時 管絃樂(레코ー드)
▲同一時 蹴球大會實況(平壤) — 公設運動場으로부터中繼 —
▲同一時三〇分 新作이야기 사랑의不幸 朴昌濟
▲同二時 西鮮中等學校蹴球大會實況(平壤) 平壤每日新聞社主催 — 公設運動場으로부터中繼 —
▲同四時 뉴ー스
▲同四時 童話 壽吉이의友情 鄭東流
▲同六時二五分 產業뉴ー스
▲同六時三五分 修養講話 東星商業校長 張勉
▲同七時 뉴ー스 天氣豫報
▲同七時三〇分 獨唱 봐이올린과피아노 소나타第十一番G長調(모차르트作曲) 第一樂章 아다지오 알레그로 第二樂章 主題와變奏曲 봐이올린 李永世 피아노 金元福
▲同七時五五分 音律 朝鮮正樂傳習所員
▲同八時二五分 唱 一、短歌 竹枝芝蛙 二、唱劇調 沈淸歌 趙鋼玉 鼓手 丁元燮
▲同九時 連續라디오小說『職線』(二) 方春海編案 金福鎭
▲同九時三〇分 뉴ー스解說
▲同九時四〇分 (東)時報 뉴ー스 氣象通報 라디오메모 明日曆
▲同一〇時 地方으로보내는 뉴ー스
▲同一〇時一〇分 레코ー드音樂

第一放送

▲午後零時五分(東)吹奏樂 ▲同一時(大)歌舞伎劇 ▲同二時(城)드라마 ▲同六時唱歌(京城) ▲同七時三〇分(城) ▲同六時二五分(大)講演 ▲同七時四五分(釜) 浪花節 ▲同八時一五分(城)詩吟 ▲同八時三〇分(城)義太夫 ▲同九時(大)物語

國手會戰譜

黑『七七』胸藏韜畧 白馬影從秋江沒

前譜에 指示한바와如히 白이 小隅突入은 時期尙早이다 아마도 殷鑑不遠인저 黑七五는 勿論잇고야 下回를企待할것이다 白은旣張之勢라 乙의一五로 半戶를構成하니 鳩居之歎이 업지안하다 그러나黑은 到底히 劫爭을 躱避하고 戌의一三으로 運轉하니 이는 참胸中에六韜三略을품은 조흔수이다 어째냐하면 下隅에白이살게되면 中部白五馬作隊가 속절업시 秋江으로쫓차 그림자가 빠지고말것이니 참으로 兩者中에 一은 不務而得이다 悖讀할서저 白은 到今情勢로는 어찌할수업서 乙의一七로 재처끼를圖生하니 그리良策이못된다 黑은果然 戌의一三으로 完全包圍를加하니 假定하여 揚沙走石한 八陣圖法이라도 脫出하기는어렵다 그러고보니 白의陣勢는敗軍之將. 往事는不論하고 寅의八으로 다부치고 다시八〇을 寅의八으로 先着하니 黑八七은 辰의九로단단히 하여 白地를 蠶食케하도록 策動하니 이는 善用兵으로 稱하다 次 進展手가 乃至九〇까지는 새로히 괴로운 難應이나 其在黑八五가 인지안코 그대로 驅出하니 雲陰가잇다 化는 明日로 기다려볼까?

【7】 白 任佑植 ★ 黑 閔仲植

●	七四	丁의十七
○	七五	乙의十五
●	七六	戊의十三
○	七七	乙의十八
●	七八	庚의十二
○	七九	寅의六
●	八〇	辰의九
○	八一	寅의十四
●	八二	卯의十三
○	八三	寅의十三
●	八四	辰의十二
○	八五	辰의十一
●	八六	卯의十一
○	八七	寅의十一
●	八八	寅의十一
●	八九	卯의十六
○	九〇	辰의十六
●	九一	卯의十六

劫黑點……

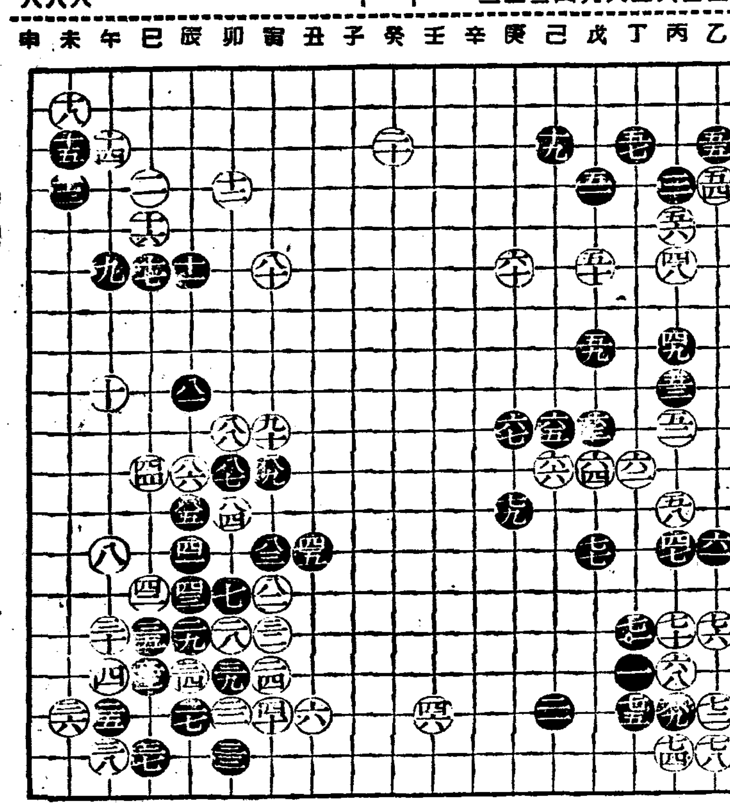

잠재일때에 한숙 갈식!

모진바람이부는요새에는 어린애들께위험한 백일해 감기 홍역이 루행되는때여오니 중환이되기전에 기침에잘듯고 먹기좋은 지밋신으로하로바삐꼿처주십시요

지밋신은 구미각국에서 유명한「지미초제」의대표적제약으로써 맛이 좋음으로 아모리 약을실허하는어린애라도 잘먹게되는까닭에 더욱유효하며 또한극약성분과 마취성분이 조곰도석겨잇지안음으로 몸약한애에게도 안심하고먹일수잇습니다

환절기인요새에는 모든중병의 원인이되는감기에 걸니기쉬운때이며 더구나 밤잠도드르시지못하고 신음하시는천식이심하게되는 때이며 또한 폐염 기관지염 결핵등으로 밭은기침 혈담기침어심하게되는때인만큼 더욱 중환이 되시기전에 바로바쁘 지밋신으로 곳처주십시요

지밋신에는 부종류의중환용이잇으니 천식에「에푸에도로지밋신」과 밭은기침에「구아야코지밋신」이 잇읍니다

東京市日本橋區本町二丁目 株式會社 田邊元三郞商店
大阪市東區道修町三丁目 株式會社 田邊五兵衛商店

賣行飛ぶが如し 大評判!大盛況 新本五十錢均一

急告!

擧國一致興亞奉公에邁進할때! 敢然奮起한我社는 茲에定價原價無視한無敵의大特價로써 良書新本이것이나 五十錢均一로大奉仕합. 但特賣는短期二週間뿐이오니 賣切되기前 此好機에至急註文하시기바랍니다. 三冊以上은代金引換大歡迎! 葉書一枚로곳送本함. 其他振替、小爲替、郵便切手도조코나 送料는必加算하시고 直接讀書新聞社特賣部로註文하십시요.

著者 書名 定價 送料

小林一三 戰後はどうなるか 一、五〇 12 / 堀內中將 武士道の本義 一、五〇 12 / 石丸藤太 次の世界戰爭 一、五〇 12 / 御歷代皇陵巡拜記 一、五〇 10 / 日本精神と禊 一、六〇 12 / 日本古戰史 一、五〇 14 / 松井大將傳 一、五〇 12 / 昭和の軍神 西住大尉 一、五〇 12 / 大陸經綸指導原理 一、六〇 14 / 大藏省讀本 一、五〇 14 / 厚生省讀本 一、五〇 14 / 世界人名辭典 一、五〇 12 / 日本人名辭典 一、五〇 12 / 社會科學辭典 一、五〇 14 / 生活必需品の知識 一、五〇 12 / 海運及其經營 一、五〇 14 / 生糸と人絹の基礎知識 一、五〇 12 / 綿糸と綿布の基礎知識 一、五〇 12 / 日本全國神社物語 一、五〇 12 / 机上辯護士 一、五〇 12 / 現行六法問答詳解 上 一、〇〇 12 / 現行六法問答詳解 下 一、〇〇 12 / 新會社法釋義 一、五〇 12 / 帝國憲法問答解說 一、五〇 12 / 法律問答詳解 一、五〇 12 / 諸願屆書式大成 一、五〇 12 / 有效な證書の書方 一、五〇 12 / 特許の受け方 一、〇〇 12 / 日本神話と傳說 一、五〇 14 / イギリス神話傳說 一、五〇 14 / ドイツ神話と傳說 一、五〇 14 / ギリシャ·ローマ神話傳說 一、五〇 14 / ベルギー·オーストリア神話傳說 一、五〇 14 / フランス·ロシア神話と傳說 一、五〇 14 / インド·ペルシャ神話と傳說 一、五〇 14 / エヂプト·バビロン神話傳說 一、五〇 14 / 北歐神話と傳說 一、五〇 14 / 乃木修養訓 一、五〇 10 / 世渡の道 一、五〇 12 / 人の運 一、五〇 12 / 人を動かす力 一、二〇 14 / 上に立つ人の道 一、二〇 14 / 使はれる人の道 一、二〇 14 / 青年期の研究 一、五〇 14 / 青年よ希望を持て 二、〇〇 12 / 偉人の青年時代 二、〇〇 12 / 青年立志の礎 二、〇〇 12 / 人生と成功 二、〇〇 12 / 世界偉人言行錄 二、〇〇 12 / 修養ある生活 二、〇〇 12 / 青年と修養 二、〇〇 12 / 趣味の哲學 二、〇〇 12 / 勝利の生活 一、五〇 14 / トルストイ人生案內 一、五〇 12 / トルストイ苦難の書 一、五〇 12 / 一休奇行錄 一、二〇 12 / 白隱禪師言行錄 一、五〇 12 / 山鹿素行 一、五〇 12 / 西鄕南洲言行錄 一、五〇 12 / 土の文學 二、〇〇 12 / 二宮尊德傳 一、二〇 12 / 幽谷、正志齋、東湖 一、二〇 12 / 福澤諭吉 一、二〇 12 / 西村茂樹杉浦重剛 一、二〇 12 / 法華經講話 一、八〇 14 / 人生を步み行く道 二、〇〇 14 / 老子新講話 一、五〇 12 / 菜根譚講話 二、〇〇 14 / 碧巖錄講話 一、八〇 14 / 般若心經講義 一、八〇 12 / 法華三部經講話 一、八〇 14 / 佛樣の戶籍調べ 一、五〇 12 / 奇蹟の書 一、八〇 12 / 天理敎の本義 一、五〇 12 / 住宅建築構造圖解 三、五〇 14 / 室內設備構造圖解 三、五〇 14 / 台所浴室便所設備 三、〇〇 14 / 建築設計便覽 一、五〇 12 / 最新電氣工學 一、五〇 12 / 圖解自動車精解 一、二〇 12 / 機械力學入門 / 工業數學入門 / 旋盤工作入門 / 機械仕上入門 / 工業英語入門 / 機械製圖入門 / 機械工學入門 / 機械用語辭典

工業簿記入門 一、三〇 12 / 陸軍少年兵志願者心得 一、三〇 12 / 海軍少年兵志願者心得 一、三〇 12 / 最新鐵道職員志願者心得 一、三〇 12 / 陸軍諸學校志願案內 一、三〇 12 / 海軍諸學校志願案內 一、三〇 12 / 步兵須知 10 / 工兵須知 10 / 野砲兵須知 10 / 騎兵須知 10 / 衞生兵須知 10 / 輜重兵須知 10 / 優等生の代數學 一、〇〇 12 / 優等生の幾何學 一、〇〇 12 / 算術問題考方解方 一、〇〇 12 / 珠算高速度上達法 一、五〇 14 / 最新珠算の詳解 一、〇〇 12 / 最新速記術講義 二、〇〇 14 / 初等英語講義錄 1 一、五〇 12 / 初等英語講義錄 2 一、五〇 12 / 初等英語講義錄 3 一、五〇 12 / 初等英語講義錄 4 一、五〇 12 / 受驗英語讀本 一、五〇 14 / 受驗和英讀本 一、五〇 12 / 英語獨習讀本 一、五〇 10 / 獨逸語入門 一、五〇 12 / 日鮮語新會話 附文法詳解 一、五〇 12 / 日支會話獨修 一、〇〇 10 / 支那語の學び方 一、〇〇 10 / 原色通俗動物圖鑑 一、五〇 10 / 植物學精解 一、六〇 12 / 開國八十年史 三、〇〇 14 / 御國の咄し 一、五〇 14 / 社交座談の秘訣 一、五〇 12

式辭挨拶手紙敎本 一、五〇 14 / 家庭日常百科全書 三、〇〇 10 / 結婚常識百科全書 三、〇〇 14 / 柔道新敎範 一、五〇 14 / もの知り百科事典 二、〇〇 14 / 空手道入門 一、二〇 10 / 相撲基本の解說 一、〇〇 10 / ラヂオの組立圖解 一、〇〇 12 / ラヂオ原理及組立 一、五〇 10 / 電氣工學入門 一、五〇 12 / 圖解一般發動機學 一、五〇 12 / 化學工業入門 一、五〇 12 / 金銀鑛脈發見法 一、五〇 12 / 化學藥劑製造法 三、〇〇 14 / 化學工藝品製造法 三、〇〇 14 / 六年生の理科 二冊組 一、〇〇 14 / 子供科學の知識 一、五〇 12 / 子供科學の趣味 一、五〇 12 / 最新科學の話 一、五〇 14 / 自然界の進化 二、〇〇 14 / 曾我傳說と國文學 一、二〇 14 / 源氏物語 一、五〇 14 / 源氏物語 あふひ·少女 一、五〇 14 / 新譯古事記 二、〇〇 14 / 古事記新講義 一、五〇 14 / 論語講義 一、〇〇 12 / 論語講話 一、五〇 12 / 平家物語 全 一、八〇 14 / 萬葉集選釋 一、五〇 12 / 徒然草講義 一、五〇 12 / 十八史略講義 一、五〇 12 / 八代集 二、〇〇 14 / 讀本集 二、〇〇 14 / 和文和歌集 二、〇〇 14 / 現代小說の諸問題 一、二〇 12 / 青春の記 一、五〇 12 / 文章作り方と文例 一、五〇 14

短歌評釋 一、五〇 12 / 俳句作法 一、二〇 12 / 歲事記大觀 一、六〇 12 / 俳諧古選新選 一、二〇 12 / 子規書行錄 二、〇〇 14 / 俳句作り方味ひ方 二、〇〇 12 / 新しい詩の作り方 二、〇〇 12 / 啄木抒情詩集 一、五〇 14 / 啄木歌集 一、二〇 12 / 和漢故事成語辭典 二、〇〇 14 / 精解漢和新辭典 二、〇〇 12 / 最新辭典 一、五〇 9 / 實用いろは辭典 一、五〇 10 / 新語辭典 二、〇〇 10 / 最新英和辭典 一、五〇 10 / 和英新辭典 一、〇〇 10 / 世界奇風俗大觀 二、二〇 14 / 滿蒙風俗大觀 一、五〇 12 / 歐米漫遊留學案內 一、二〇 12 / 全國溫泉案內 一、二〇 12 / 各種小賣店業案內 二、〇〇 14 / 副業案內三百種 一、五〇 12 / 開業案內二百種 一、五〇 12 / 農家の副業 二、〇〇 12 / 農產物加工法 一、五〇 12 / 四季の園藝手引 二、〇〇 12 / 草花の作り方 一、五〇 12 / 野菜作り方食べ方 一、五〇 12 / 和洋蔬菜の栽培 一、五〇 12 / 庭木盆栽高山草木 一、五〇 12 / 果樹小果樹栽培 一、五〇 12 / 最新盆栽の仕立方 一、五〇 12 / 實驗副業養鷄法 一、二〇 12

學校園藝の實際 二、八〇 12 / 養豚の秘訣 一、八〇 12 / 古今刀劍物語 二、〇〇 12 / 古今刀劍便覽 一、八〇 12 / 刀劍番付 一、五〇 10 / ミレー畫集 三、〇〇 12 / ミレー藝術と生涯 三、〇〇 14 / 曾宮一念作品集 一、五〇 12 / 南米繪の旅 一、五〇 14 / 日本畫の新描き方 一、八〇 12 / 水彩畫の新描き方 一、八〇 12 / 美術ポスター傑作大集 二、〇〇 14 / 圖案文字大集 三、〇〇 14 / 最新實例圖案文字大集 三、〇〇 12 / 實用圖案カット大集成 上 二、〇〇 10 / 實用圖案カット大集成 下 二、〇〇 10 / 略畫の手ほどき 一、五〇 12 / 趣味の書畫骨董 三、〇〇 12 / 古今書畫便覽 一、五〇 12 / 浮世繪婦人風俗 卅二枚 6 / 書道實習敎本 三、〇〇 12 / 眞行草字鑑 二、〇〇 14 / 三體千字文集成 二、〇〇 14 / ペン字速成上達帖 一、五〇 14 / 常用漢字のくづし方 一、五〇 12 / 明解新辭林 二、〇〇 10 / 實用いろは辭典 一、五〇 12 / 五體字くづし辭典 一、五〇 12 / ペン手紙書き方百科辭典 一、八〇 14 / 書翰新辭典 一、五〇 10 / 新式書翰辭典 一、五〇 10 / 慰問手紙文 一、〇〇 12 / 手紙作方百科辭典 二、〇〇 12 / 青年手紙文 一、五〇 12 / 引伸作畫入門 一、七〇 12 / 新鋭カメラ入門 一、七〇 12

詩吟の吟じ方 一、五〇 10 / レコード名曲解說 一、八〇 12 / 釣魚十二ケ月 一、八〇 12 / 川の釣·海の釣 一、〇〇 10 / 犬の調敎と實際 二、〇〇 / 犬の出產と飼育法 二、〇〇 12 / 名人碁譜大集 一、五〇 12 / 圖解死活と定石圖解 一、五〇 12 / 家庭醫學百科全書 三、〇〇 14 / 學校家庭兒童衞生 一、五〇 12 / 男女に必要な性の衞生 一、五〇 10 / 職業者及職業婦人の衞生 一、五〇 10 / 母親としての婦人の衞生 一、五〇 10 / 家庭の衞生と常備藥 一、五〇 10 / 學生に必要な學藝衞生 一、五〇 10 / 神仙不老長壽秘術 一、五〇 14 / 自然療法 三、〇〇 12 / 先哲八大健康法 二、〇〇 10 / 胃腸病全快秘訣 二、〇〇 12 / 神經衰弱全快秘訣 二、〇〇 12 / 漢方醫學處方全書 四、五〇 14 / お灸で病氣を治せ 一、八〇 12 / 勤勞者保健體位要諦 二、〇〇 14 / 正しい洋服着方と洋食の喰べ方 一、五〇 12 / 禮儀作法一般心得 一、五〇 12 / 結婚禮式の心得 一、五〇 12 / 和服裁縫百科全書 三、五〇 14 / 池の坊流生花指南 二、〇〇 14 / 茶の湯作法 一、八〇 14 / 手相と指紋研究 二、〇〇 14 / 骨相の神秘 一、二〇 9 / 墓相と家運の研究 一、二〇 10 / 地相家相大全 上卷 一、五〇 12 / 地相家相大全 下卷 一、五〇 12 / 家相方位吉凶秘傳 二、〇〇 12 / 相性の問題 一、五〇 12 / 遠感·讀心の研究 一、五〇 12 / 名前の附け方手引 一、二〇 12 / 文學紀行 一、五〇 12 / 戰爭隨筆 一、五〇 14 / 瑪瑙樹 三、〇〇 14 / 秘中の秘 一、五〇 14 / 女一代 一、五〇 14 / 祭の夜の出來事 一、五〇 12 / 泥の擔架 一、〇〇 12 / 奇蹟の處女 一、五〇 14 / 山室軍平 一、五〇 14 / 六傑作大集 仁俠篇 二、〇〇 12 / 六傑作大集 人情篇 二、〇〇 12 / 六傑作大集 戀愛篇 二、〇〇 12 / いたづらもの 二、〇〇 14 / 日吉丸の卷 一、五〇 14 / 藤吉郞の卷 一、五〇 14 / 羽柴筑前守の卷 一、五〇 14 / 豐臣秀吉の卷 一、五〇 14 / 鳩の家 前篇 / 鳩の家 後篇 / 虎公 前篇 / 虎公 後篇 / 月魄 全 / なさぬ仲 前篇 / なさぬ仲 後篇 / 高い山から谷底見れば / 乳房 上卷 / 乳房 下卷 / 裾野 / 聖女の群 / 黃金 / 戰(いくさ) 一、〇〇 12 / 煙草と惡魔 / 燃える處女林 / 青空無限城 / 薔薇ならば / 女の世界 / 名所めぐり / 當世商賣氣質 / 文豪名作選集 / 世はさまざま / 子供の天下 / 三銃士 / 青い鳥 / 復活 / マンガのタイチヨウ 十冊組 / 童話と畫の本(五年用) / 童話と畫の本(六年用) / 清元·富本全集 / 常磐津全集 / 琵琶全集 / 俗曲全集 / 名探偵捕物實話集

貴族院議員 侯爵 久我通顯閣下肉筆大色紙

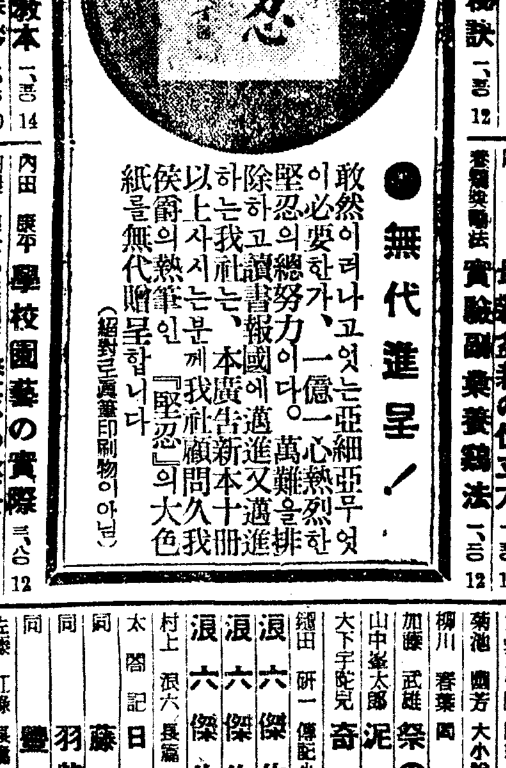

●無代進呈!

敢然이러나고잇는 亞細亞 … 堅忍이必要한가、一億一心熱烈한 總努力이다。萬難을排除하고 讀書報國에邁進又邁進하는 我社는、本廣告新本十冊以上사시는분께 侯爵의熱筆인『堅忍』의大色紙를無代贈呈합니다 (絕對로眞筆印刷物이아님)

東京市神田區神保町一ノ三〇 讀書新聞社特賣部
電話神田四七二七番·振替東京一三三〇七番